NEKREPP
BRÜCKE
NEKREPP
HID
28

16

BUDZANÓW

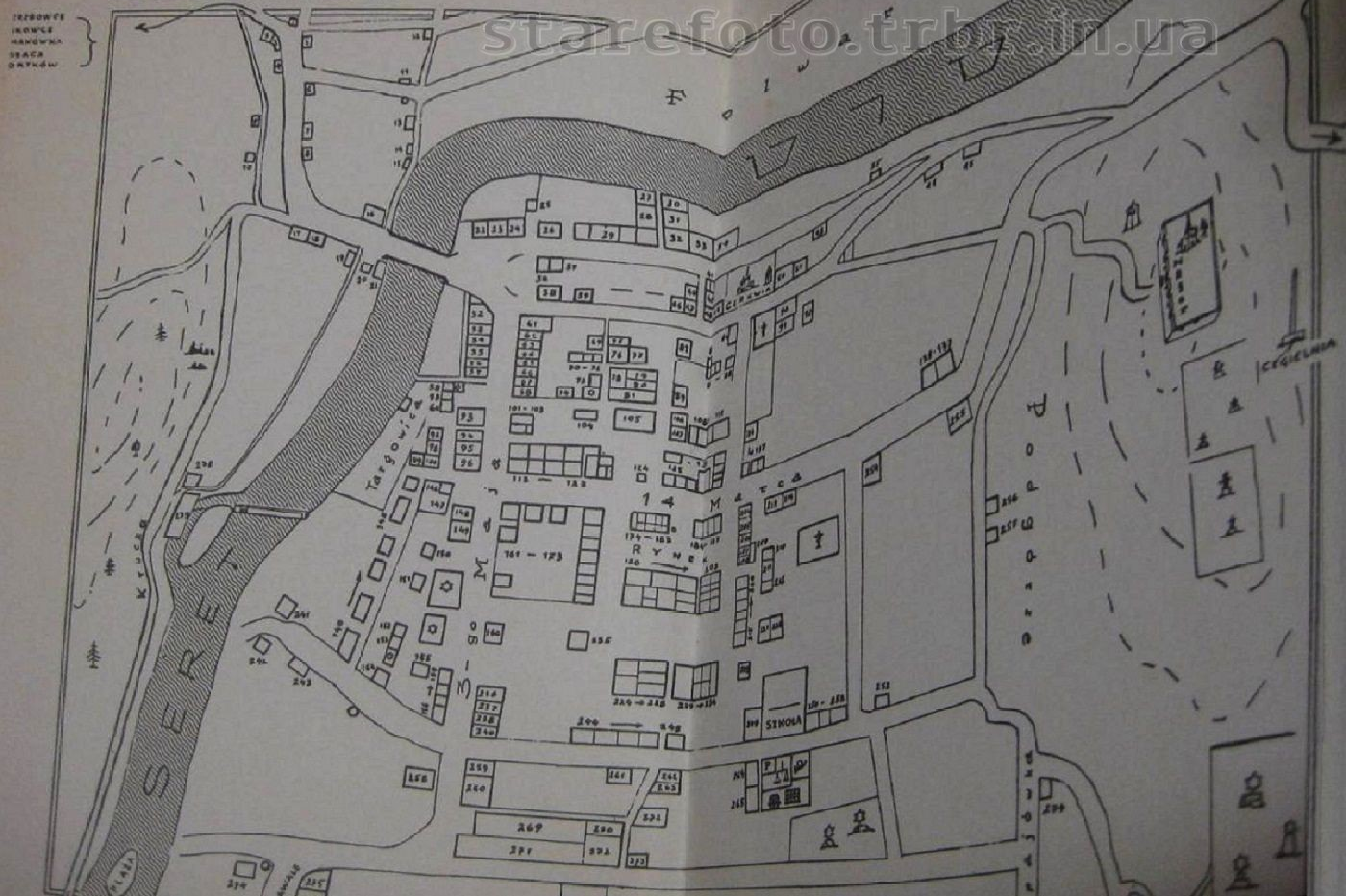

starefoto.trbr.in.ua

BUDZANÓW

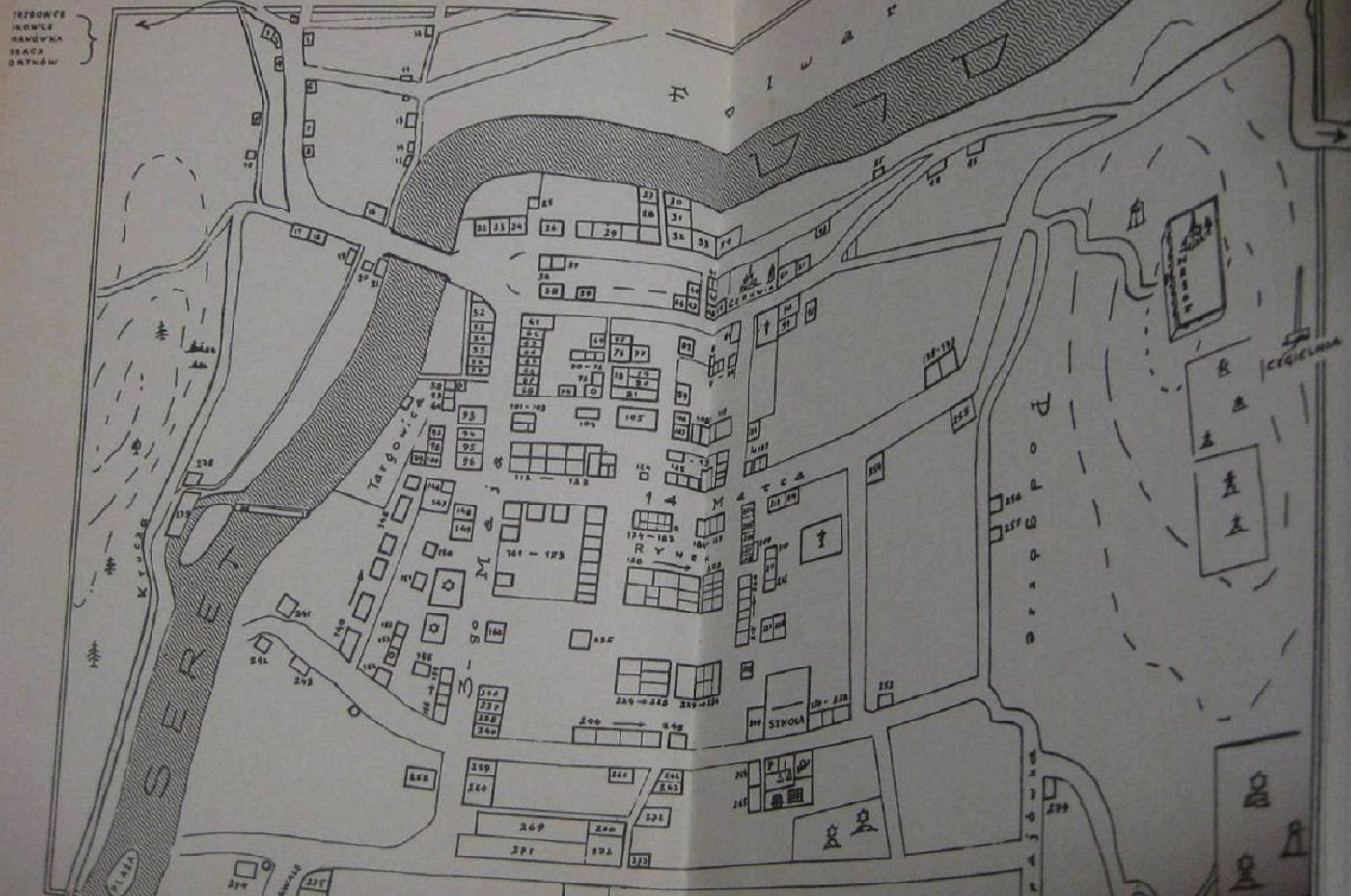

F o l w a r k i
CERKWIA
Targowica
R Y N E K
SZKOŁA
S E R E T
CEGIELNIA
PLAŻA

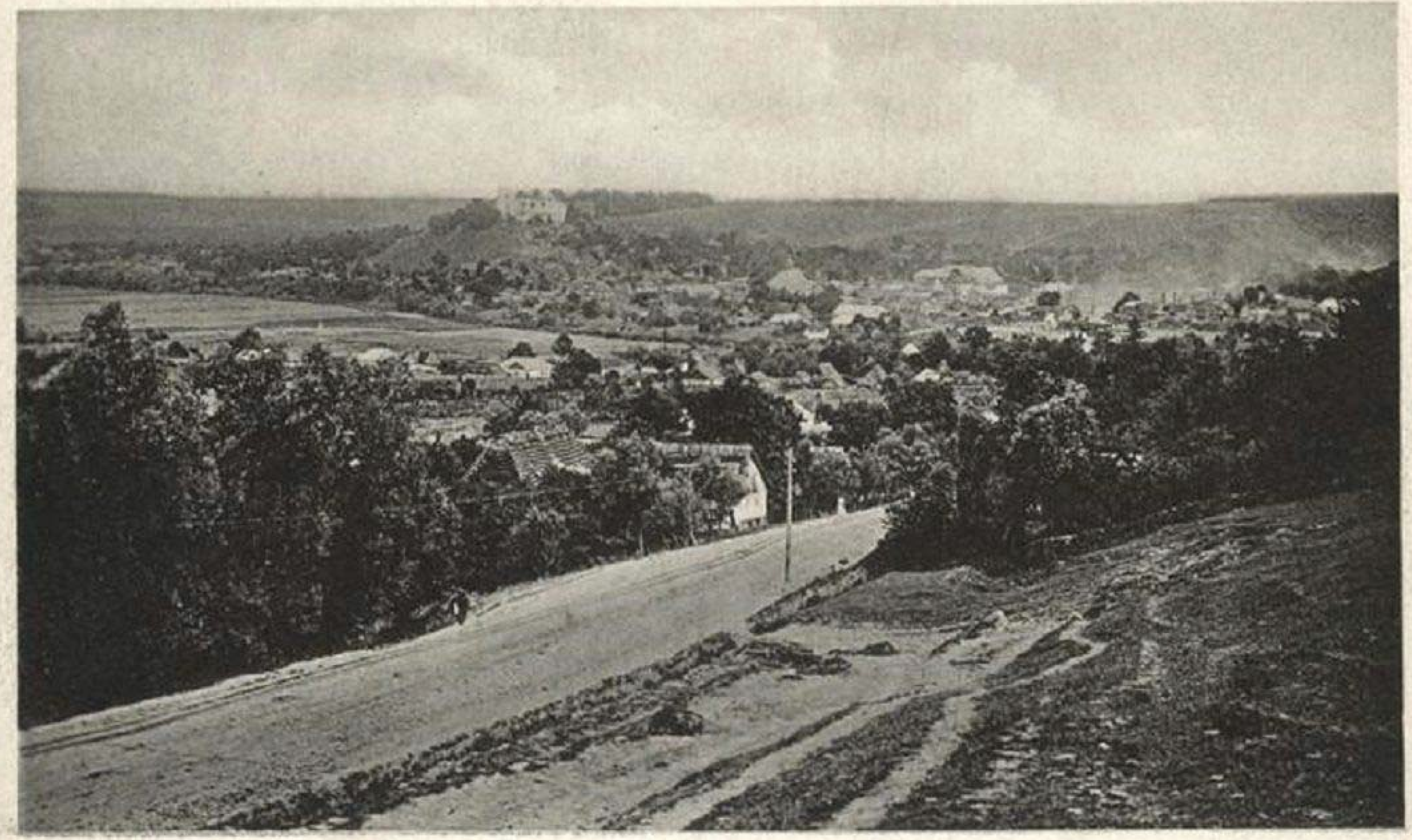

Budzanow.

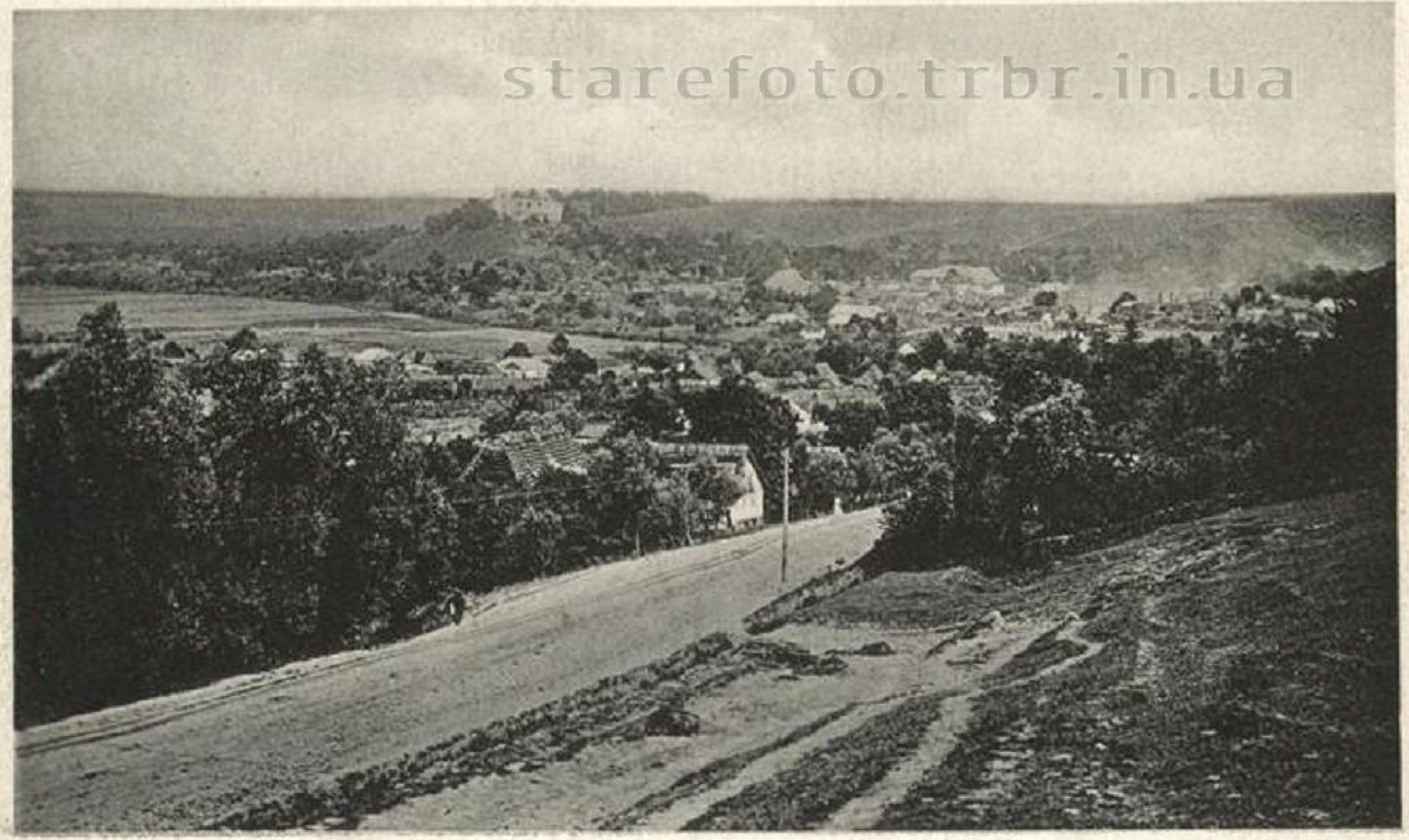
starefoto.trbr.in.ua

Budzanow.

Budzanow.

POZDROWIENIE z BUDZANOWA. Ul. 14 marca

WYSTAWA
ROLNICZA w BUDZANOWIE
DNIA. 28./IX 1937.

www.castles.com.ua

БУДАНІВ
www.castles.com.ua

www.castles.com.ua

www.castles.com.ua

Budzanów. Kościół (1765 r.).

fotopolska.eu
Polska na fotografii

starefoto.trbr.in.ua

Budzanów. Kościół (1765 r.).

starefoto.trbr.in.ua

A. F.

www.castles.com.ua

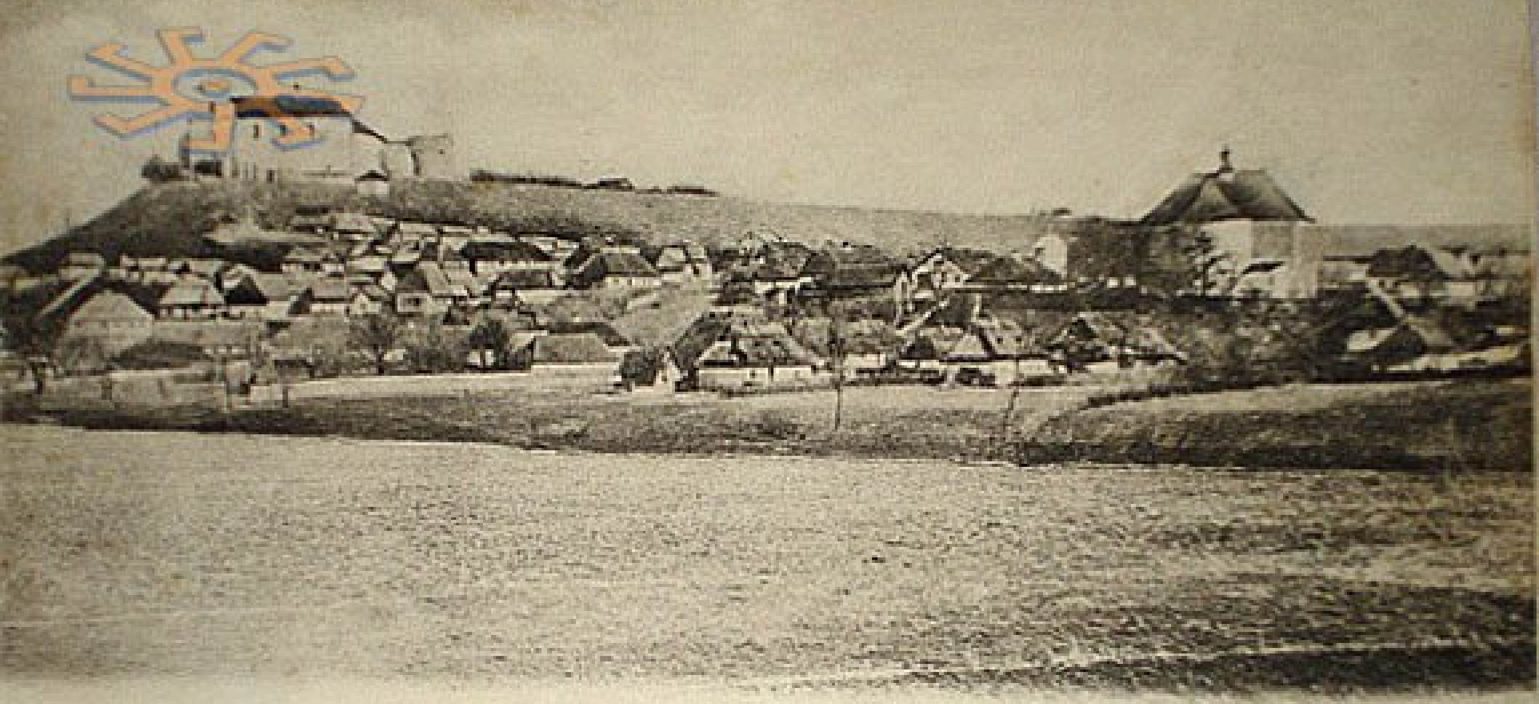

Pozdrowienie z Budzanowa.

www.castles.com.ua

Nakladem Efroima Steinbocka. Naśladowanie zakazane.

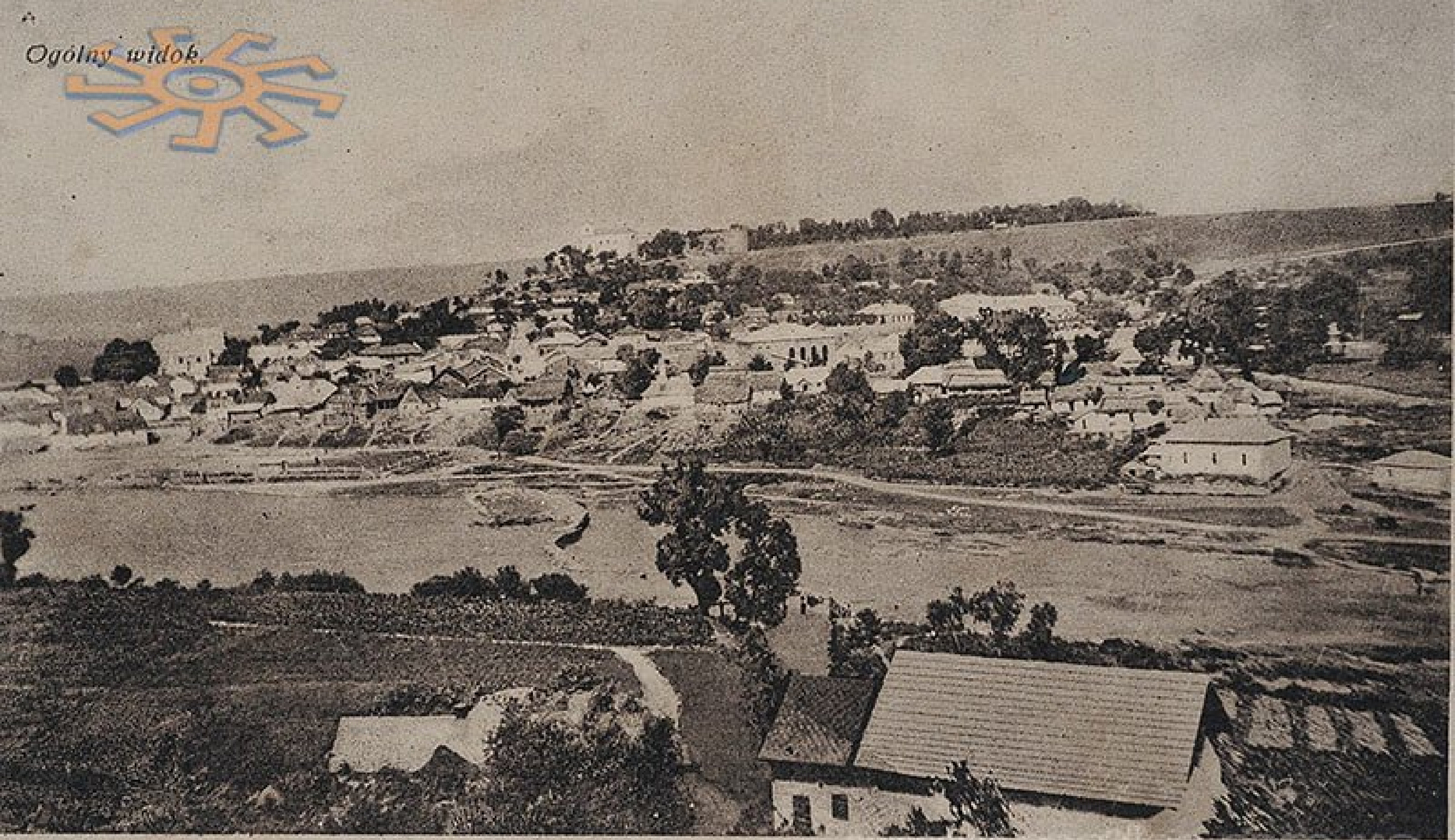

Pozdrowienie z Budzanowa.

www.castles.com.ua

Nakładem Efroima Steinbocka. Naśladowanie zakazane.

PAMIĄTKA

Budzanów. Baszta zamkowa (XVII w.).

fotopolska.eu
Polska na fotografii

starefoto.trbr.in.ua

Budzanów. Baszta zamkowa (XVII w.).

starefoto.trbr.in.ua

Budzanów. Zamek z kościołem (XVII w.).

Budzanów. Zamek z kościołem (XVII w.).

fotopolska.eu
Polska na fotografii

ZAMEK. Pozdrowienie z Budzanowa.

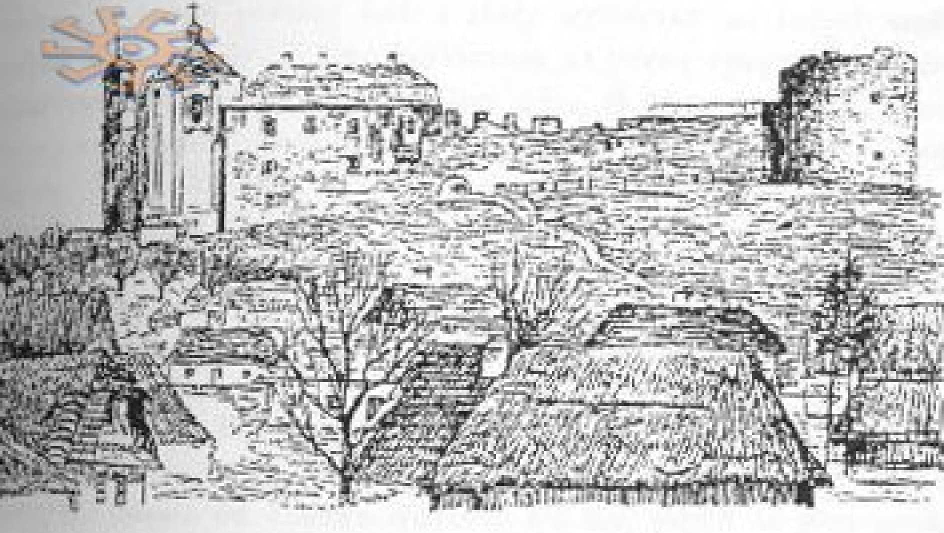

Zamek i kościół w Budzanowie.
Wedł. fot. p. Jagustińskiego.

www.castles.com.ua

www.castles.com.ua

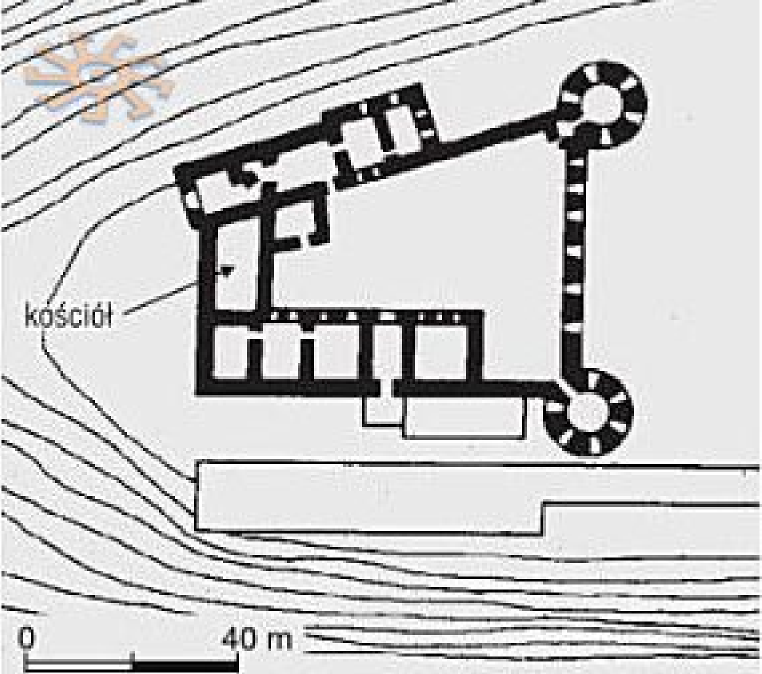
kościół
0
40 m

Janów K. T.

POLSKIE TOWARZYSTWO KRAJOZNAWCZE
JANÓW

starefoto.trbr.in.ua

327. Janów Trembowelski. Widok miejscowości z kościołem parafialnym. Stan z r. 1907.

starefoto.trbr.in.ua

A.F.

Ansicht von Jszkow (Galizien)

ŁASKOWCE
poczta MOGELNICA

6/4 09.

Galicie.
Autriche.

Marie de Gromnicka.

fotopolska.eu
Polska na fotografii

fotopolska.eu
Polska na fotografii

Граф Мечислав Рей (1836-1918)
Перший відомий власник пивоварні

Browar hr. Reya

w Mikulińcach

wyrabia piwo beczkowe i flaszkowe najlepszej jakości w trzech gatunkach: »Leżak«, »Marcowe« i »Bok«.

Nakład Menczer. Naśladownictwo wzbronione.

Pałac.

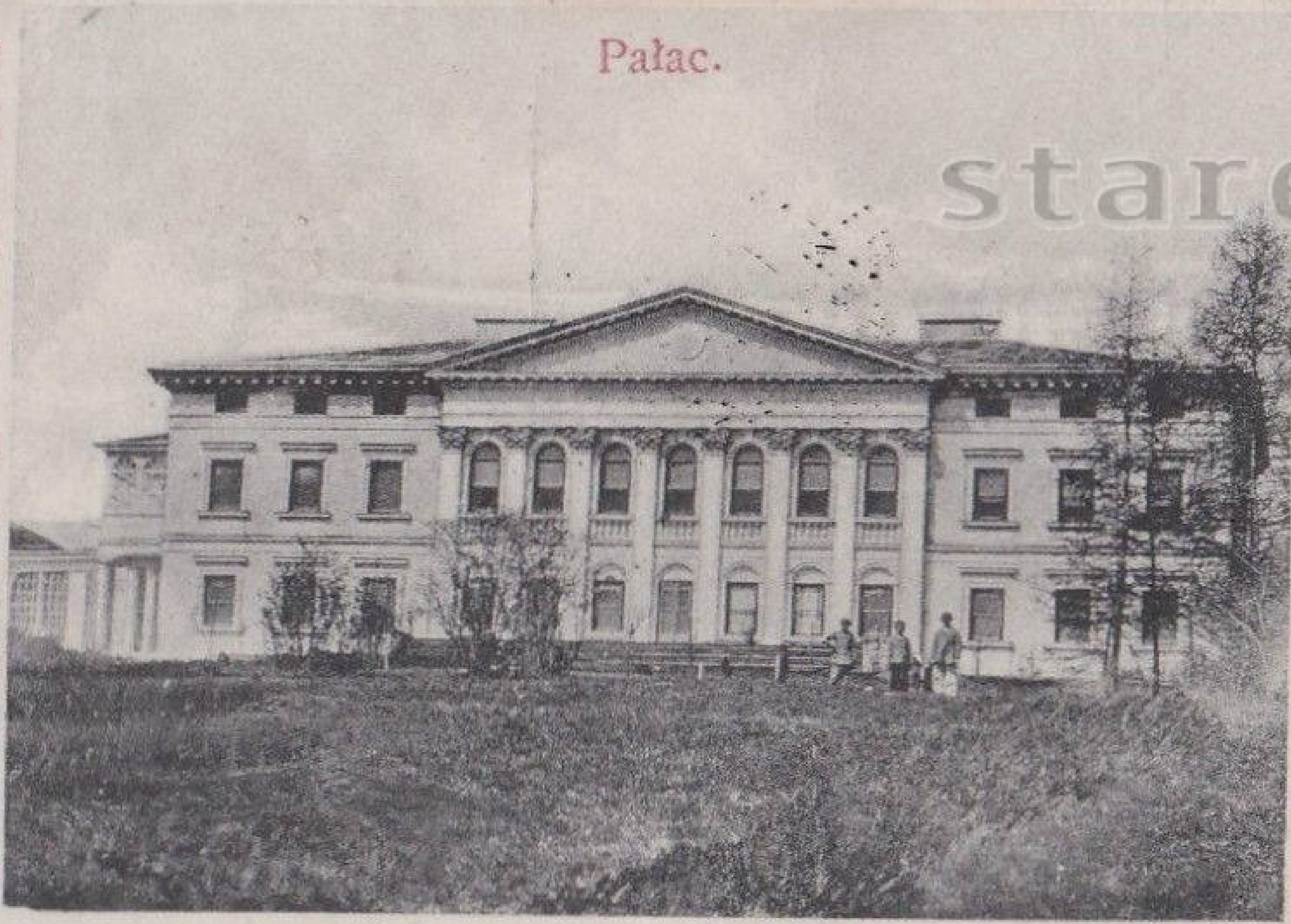

Ruina starego Zamku.

starefoto.trbr.in.ua

Mikulince. 27/6 905.

Beste Grüße sendet dir

Lehmann

4. Wochen urlaub!

W. Berger, Fotograf.

starefoto.trbr.in.ua
Mikulynce

starefoto.trbr.in.ua

starefoto.trbr.in.ua

Микулинецька церква Пресв. Трійці, збудована 1882 р.

starefoto.trbr.in.ua

„Українська Молодь Христові“ в Микулинцях 1933 р. Перед виїздом до Львова (проповідь о. Світенького)

starefoto.trbr.in.ua

www.castles.com.ua

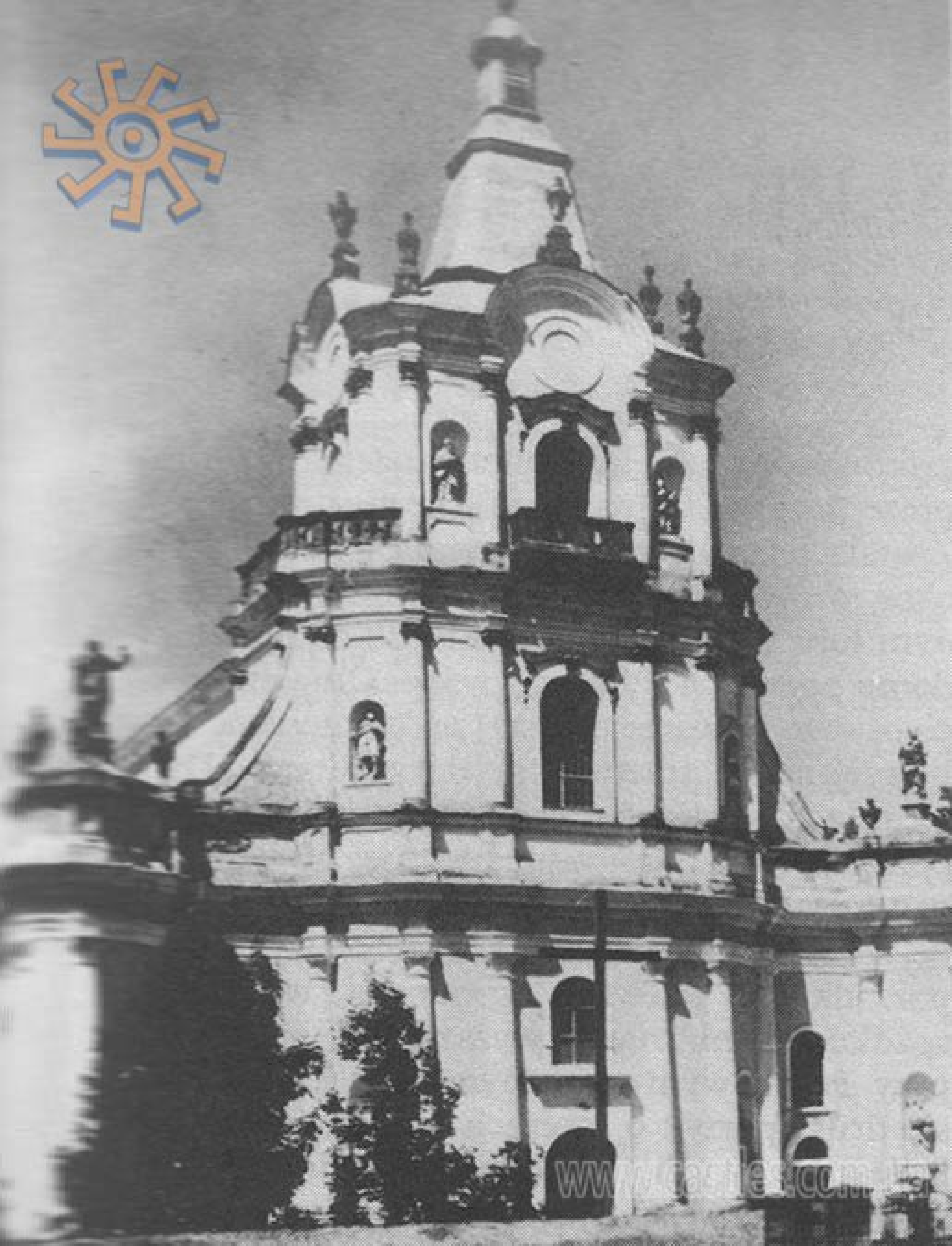

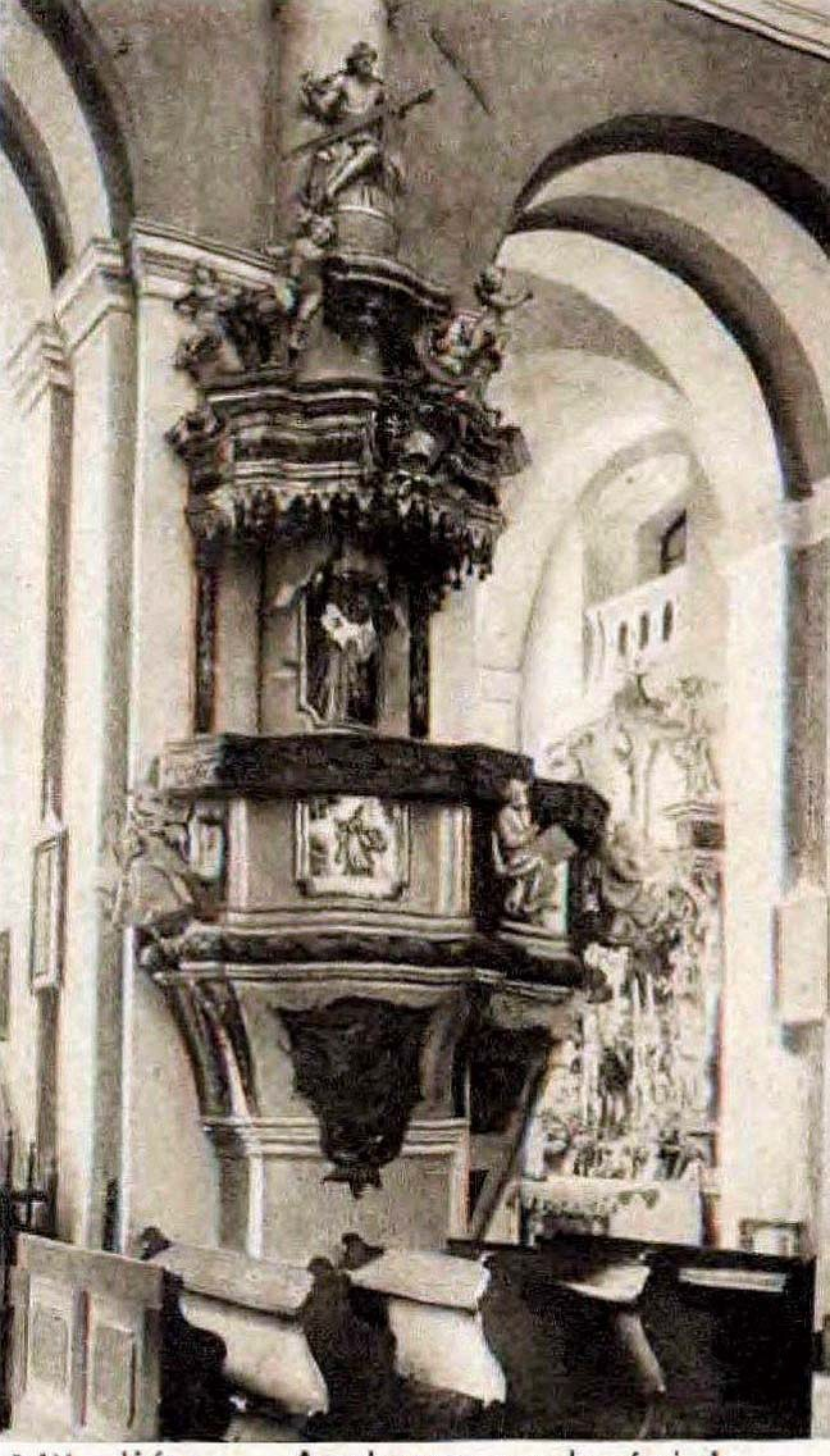

Mikulińce. Ambona w kościele (XVIII w.).

fotopolska.eu
Polska na fotografii

Mikulińce. Ambona w kościele (XVIII w.).

www.castles.com.ua

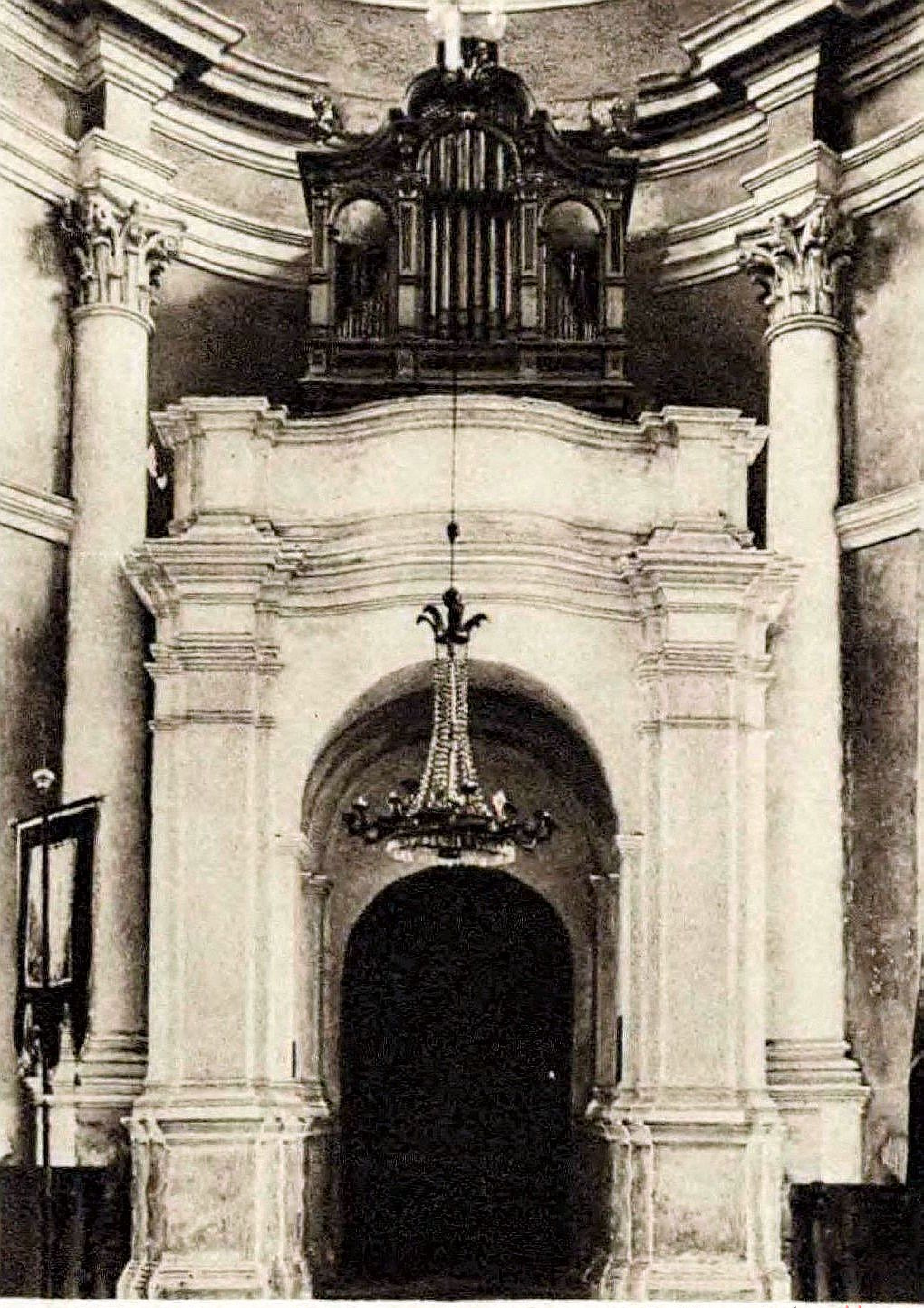

Mikulińce. Chór w kościele (XVIII w.).

fotopolska.eu
Polska na fotografii

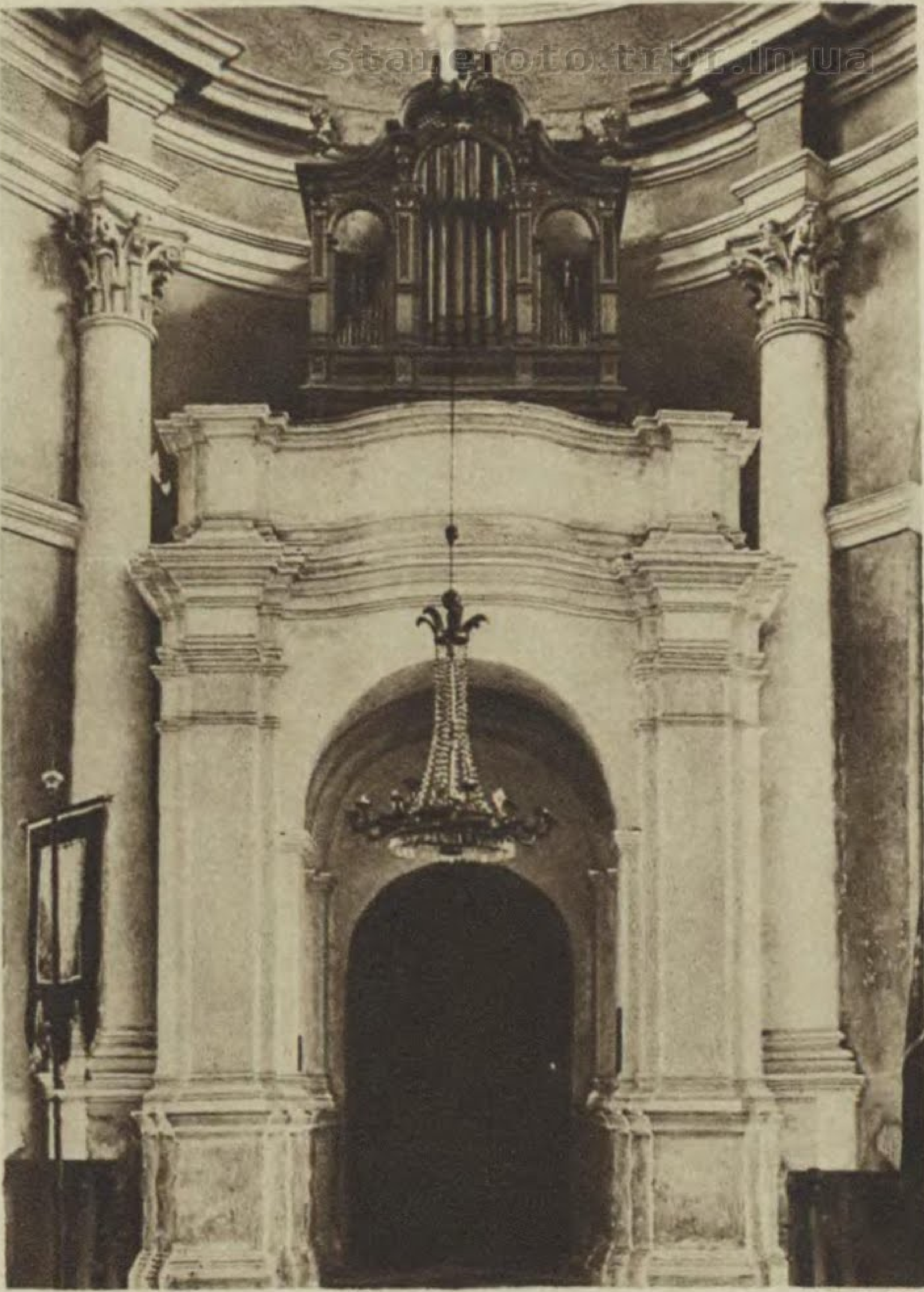
starefoto.trbr.in.ua

Mikulińce. Chór w kościele (XVIII w.).

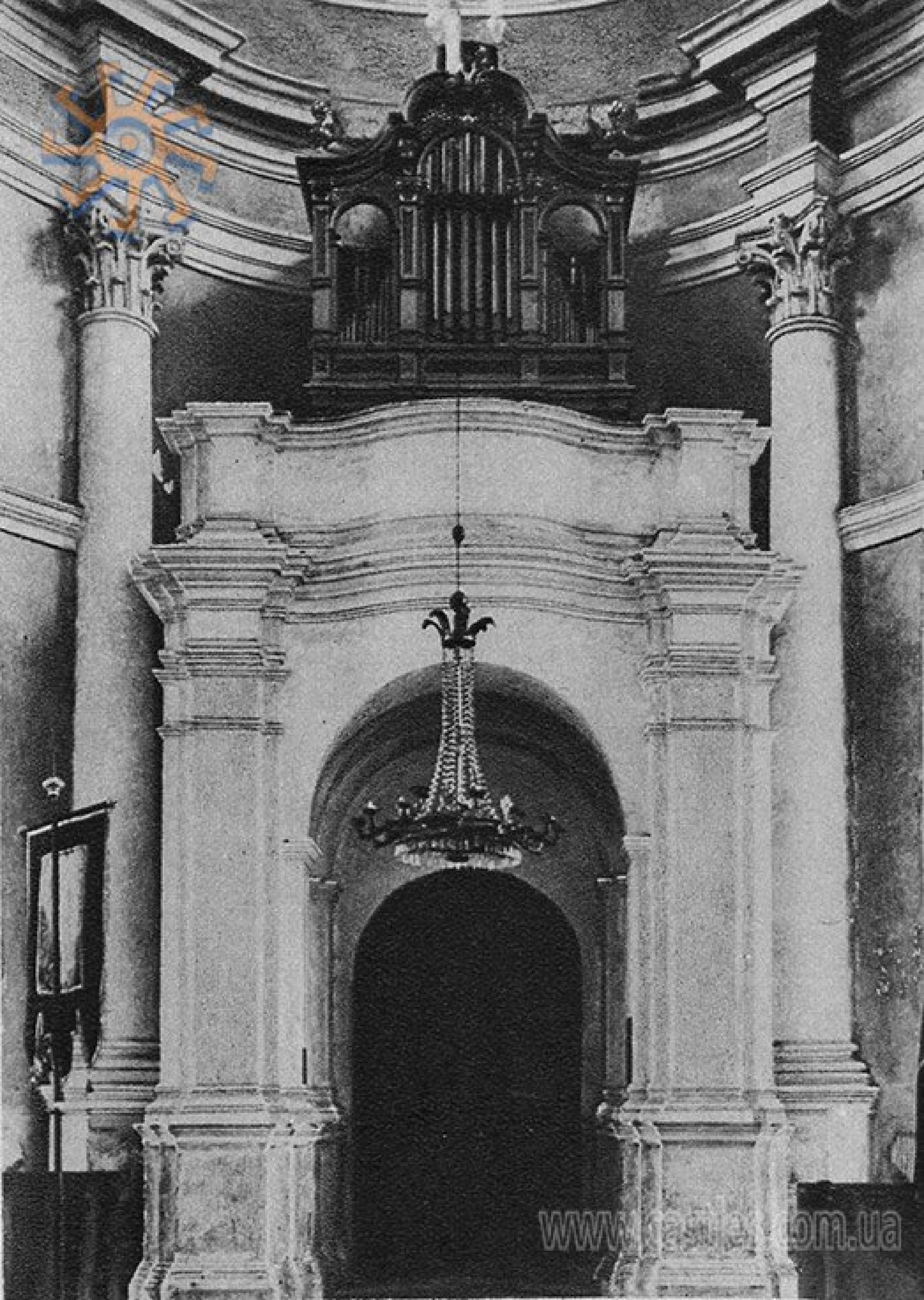

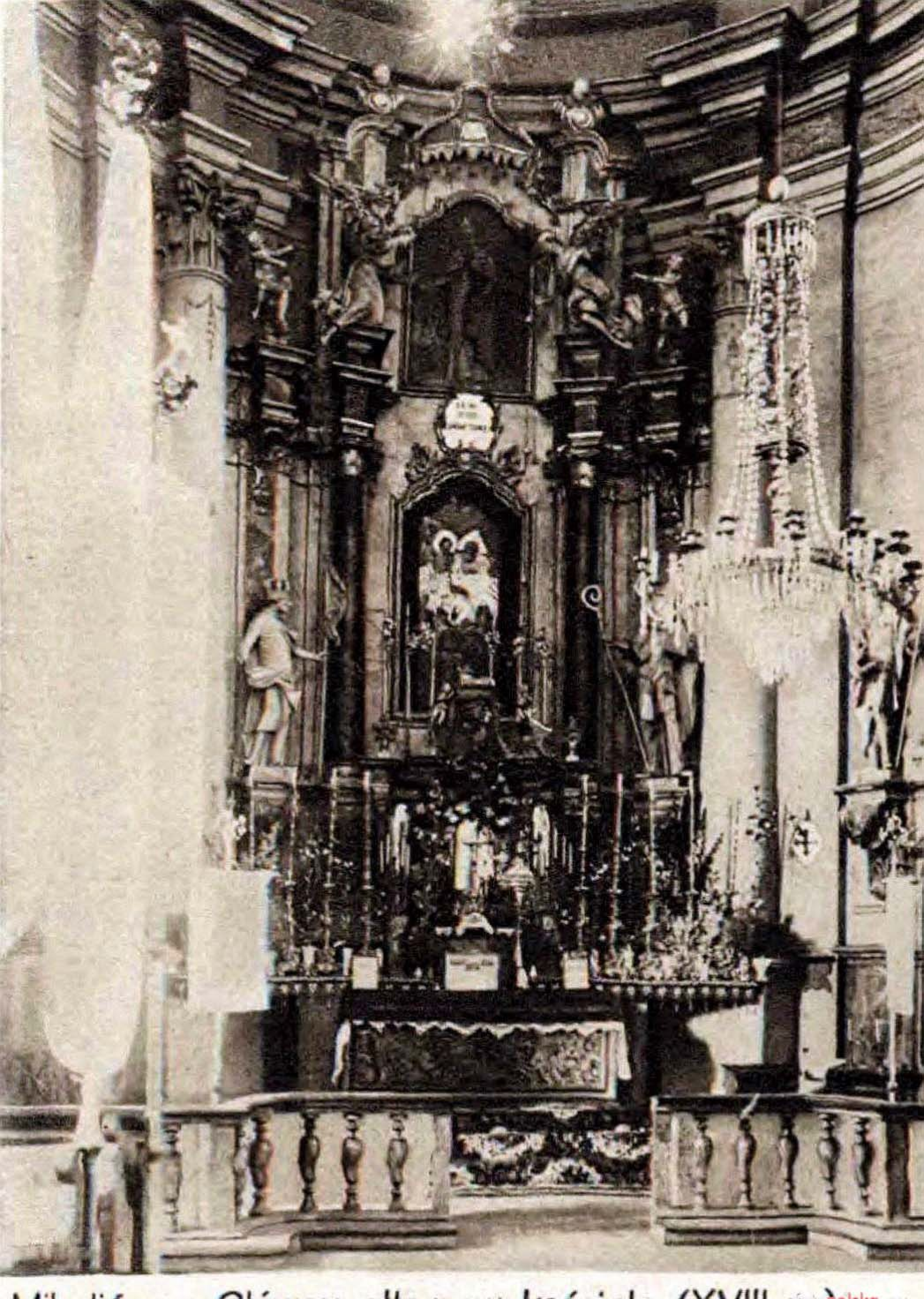

Mikulińce. Główny ołtarz w kościele (XVIII w.)

fotopolska.eu
Polska na fotografii

starefoto.trbr.in.ua

Mikulińce. Główny ołtarz w kościele (XVIII w.).

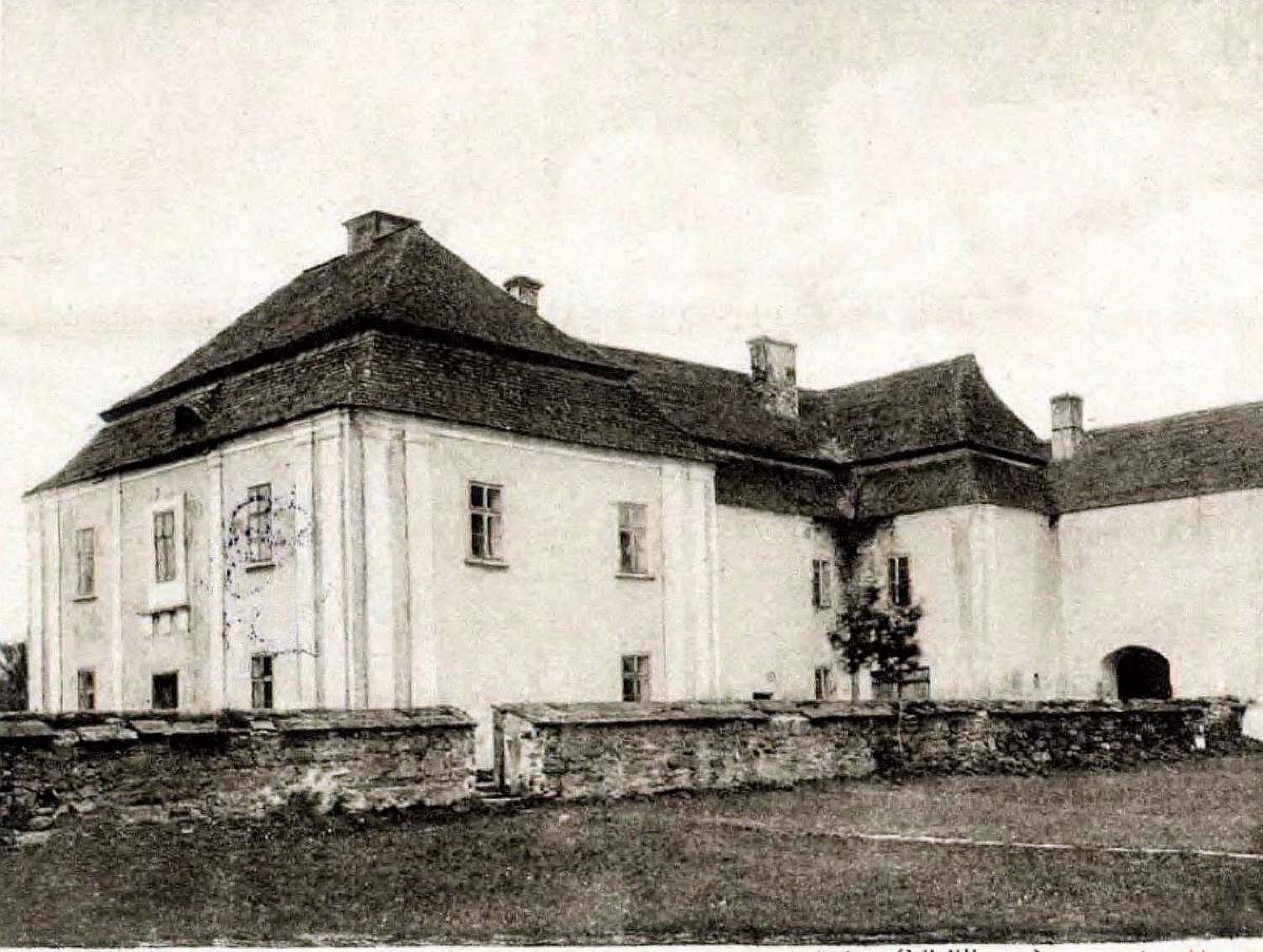

Mikulińce. Dawny klasztor przy kościele (XVIII w.).

fotopolska.eu
Polska na fotografii

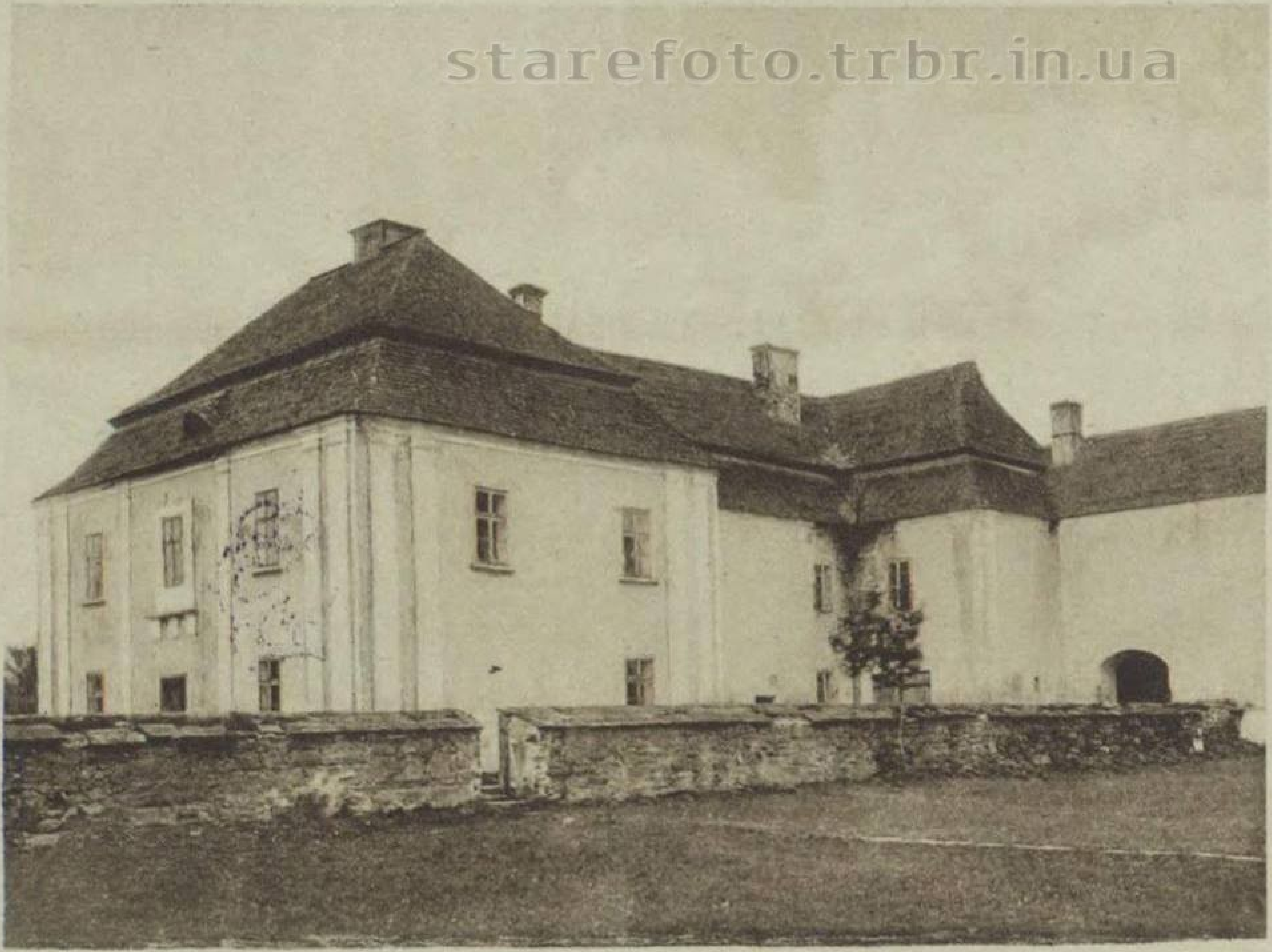
starefoto.trbr.in.ua

Mikulińce. Dawny klasztor przy kościele (XVIII w.).

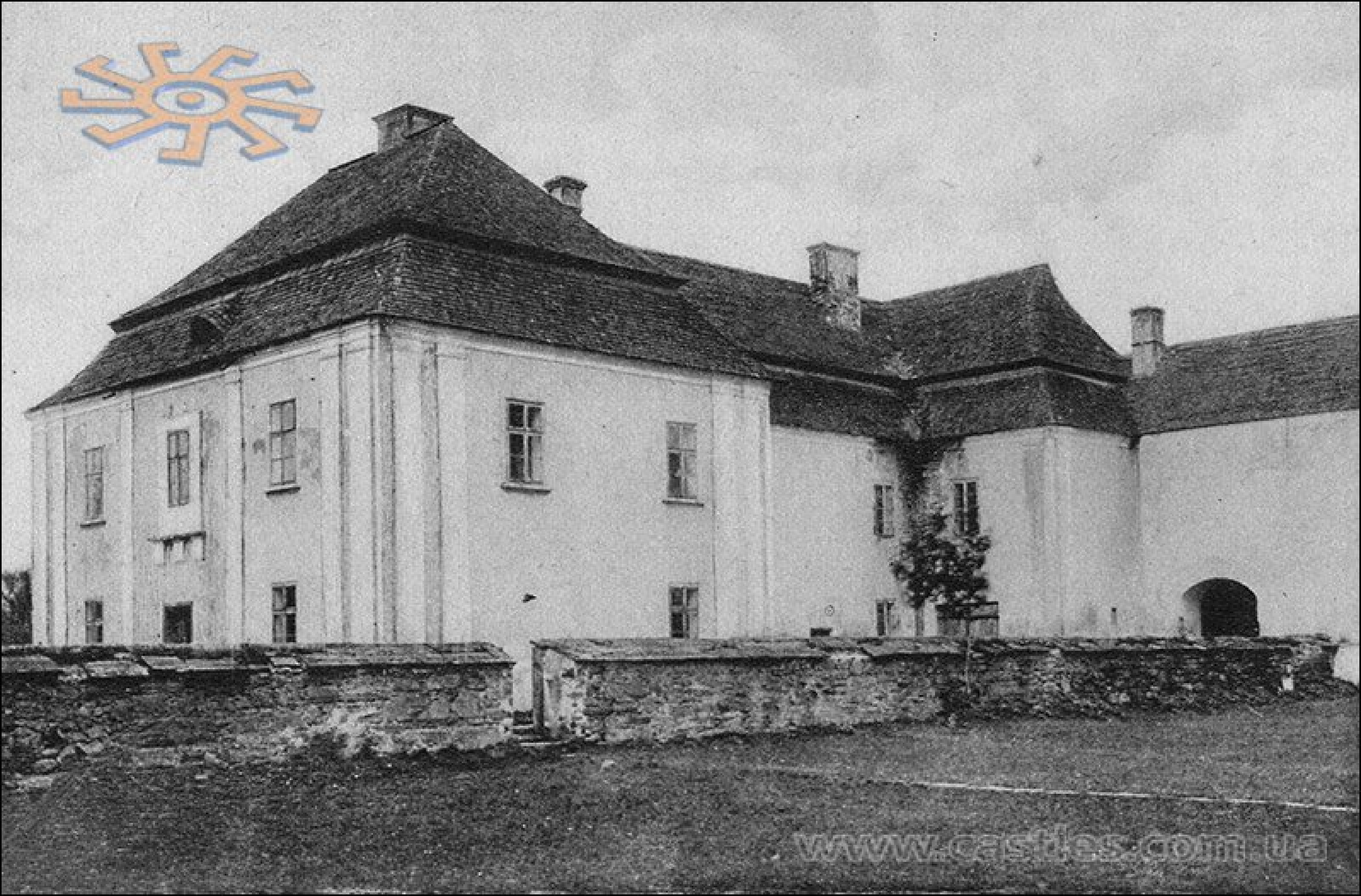
www.castles.com.ua

Mikulińce. Widok kościoła (XVIII w.).

fotopolska.eu
Polska na fotografii

starefoto.trbr.in.ua

Mikulińce. Narożnik kościoła (XVIII w.).

Mikulińce. Narożnik kościoła (XVIII w.).

fotopolska.eu Polska na fotografii

starefoto.trbr.in.ua

starefoto.trbr.in.ua

NAC
starefoto.trbr.in.ua
NAC

Narodove Archivum Cyfrowe, sygn. 1-U-4061

www.castles.com.ua

www.castles.com.ua

www.castles.com.ua

starefoto.trbr.in.ua

starefoto.trbr.in.ua

starefoto.trbr.in.ua

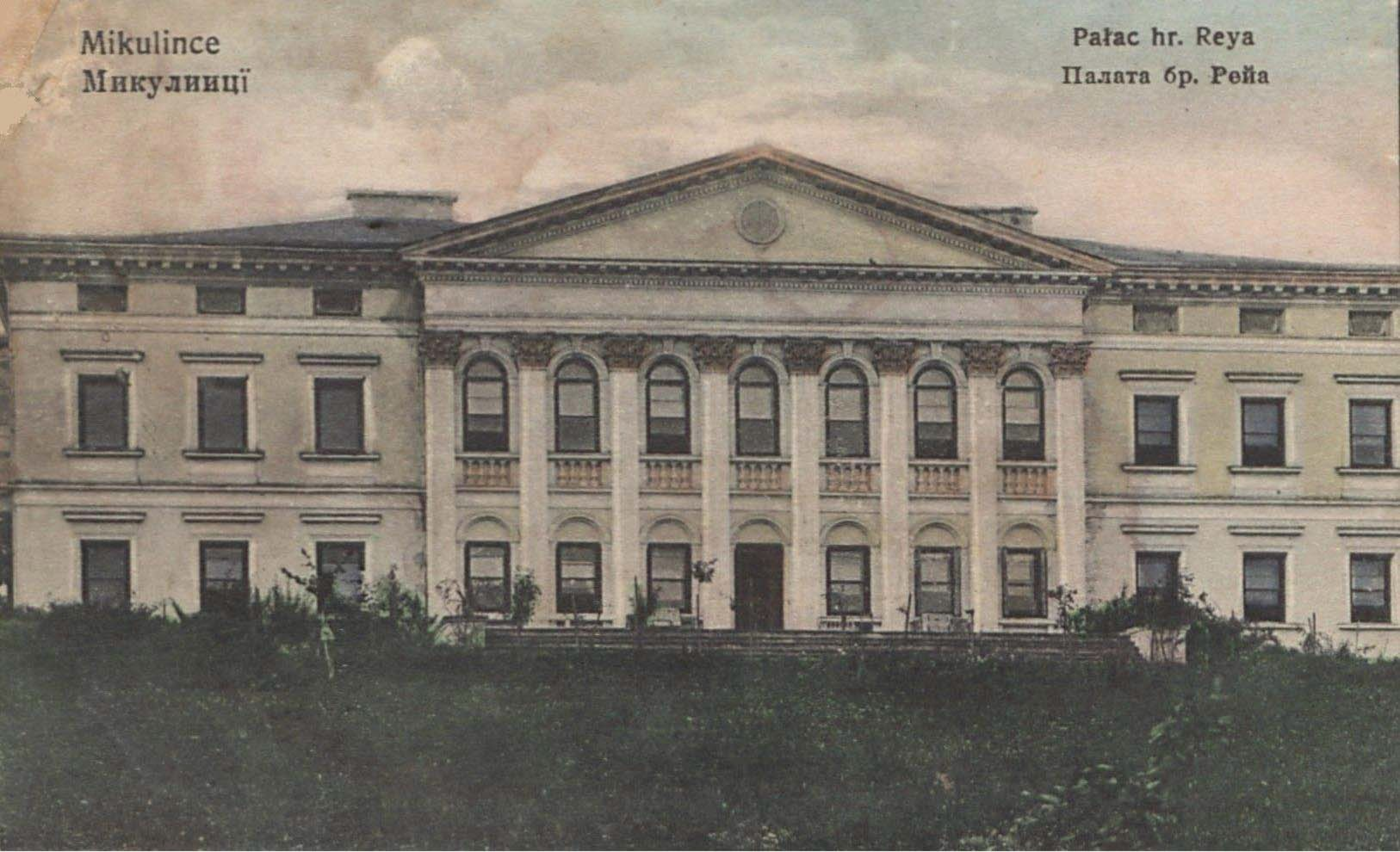
Mikulince
Микулиицї
Pałac hr. Reya
Палата бр. Рейа

starefoto.trbr.in.ua

www.castles.com.ua

© Copyright 2008, BCPW.

www.castles.com.ua

Mikulince a. Sereth.
Kaiserstraße. Ul. Cesarska.

Mikulińce koło Tarnopola

starefoto.trbr.in.ua

starefoto.trbr.in.ua

starefoto.trbr.in.ua

Mikulince a. Sereth. Gesamtansicht. Widok ogólny.

starefoto.trbr.in.ua

www.castles.com.ua

starefoto.trbr.in.ua

Я.Е.

fotopolska.eu
Polska na fotografii

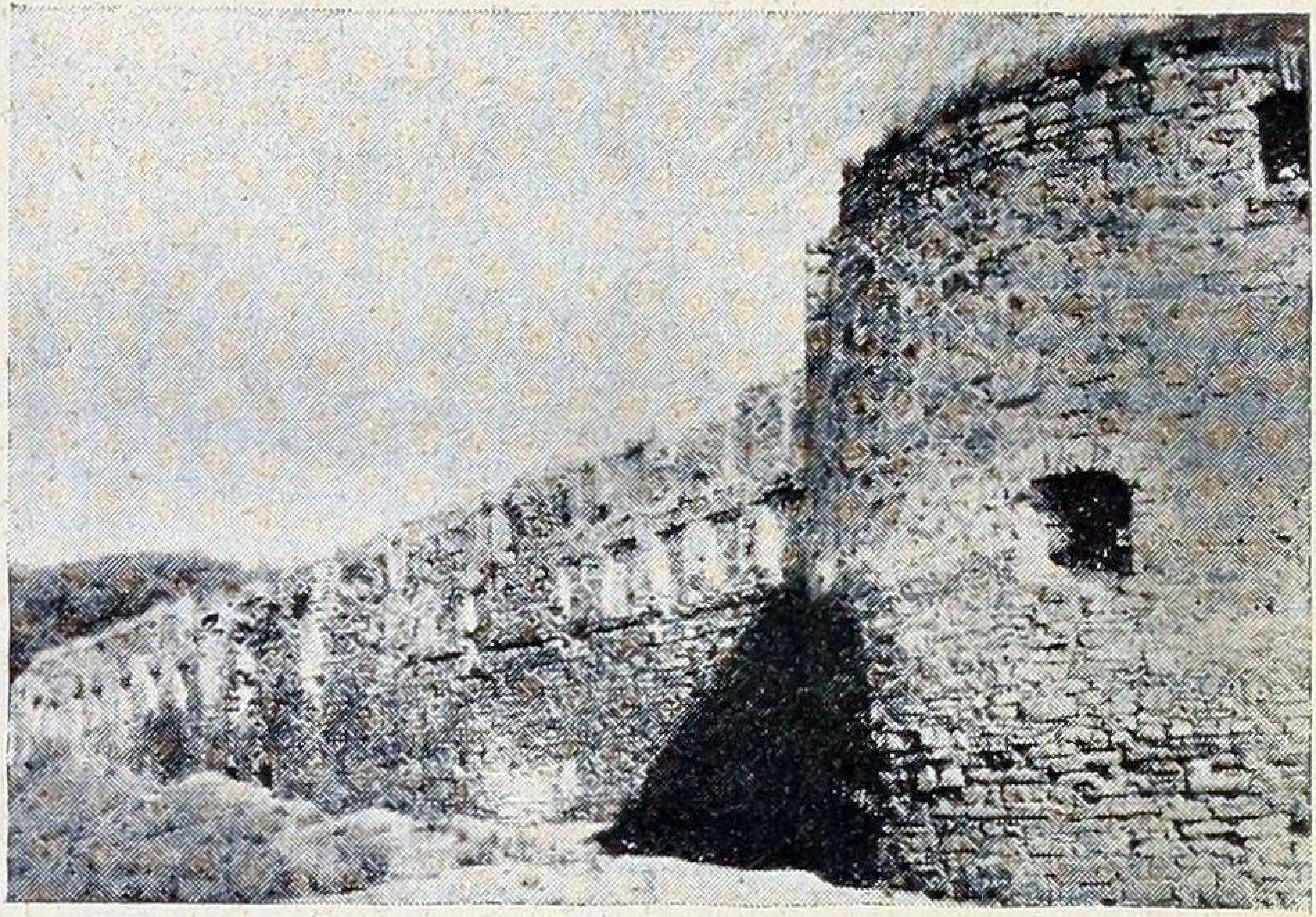

Ruiny zamku, Mikulińce pow. Tarnopol.

fotopolska.eu
Polska na fotografii

starefoto.trbr.in.ua

www.castles.com.ua

starefoto.trbr.in.ua

Руїни Микулинецького замку, однієї з найдавніших подільських твердинь

arefoto.trbr.in.ua

starefoto.trbr.in.ua

starefoto.trbr.in.ua

www.castles.com.ua

www.castles.com.ua

www.castles.com.ua

www.castles.com.ua

Будинок читальні Просвіти в Микулинцях

fotopolska.eu
Polska na fotografii

fotopolska.eu
Polska na fotografii

fotopolska.eu

Trembowla — Теребовля
Monaster
S pozdravem
Tvůj syn Josef

Monaster Trembowelski.

fotopolska.eu

Monaster Trembowelski.

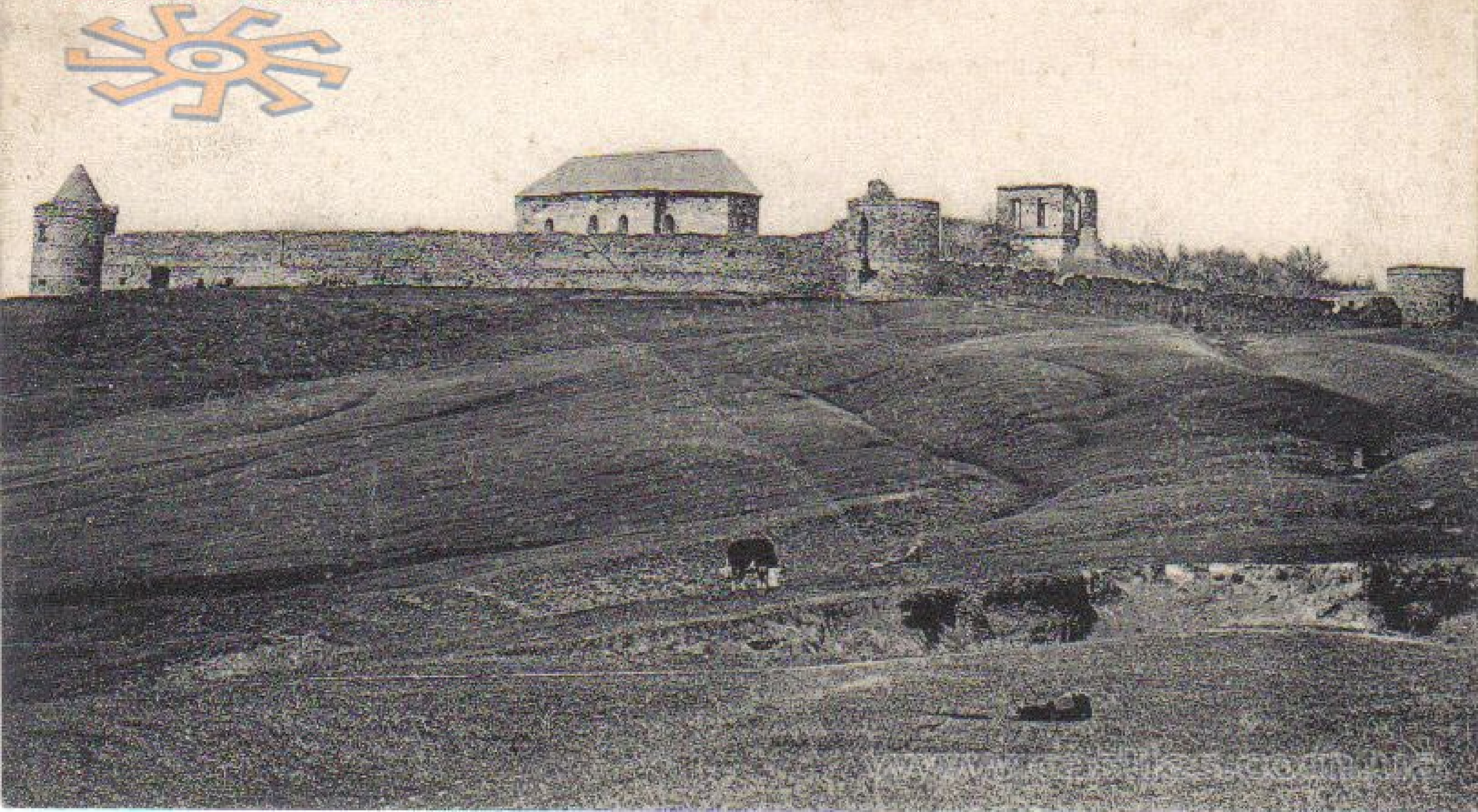

Trembowla
Ruiny Monastyru.
310.

Ruiny Monastyru
www.castles.com.ua

starefoto.trbr.in.ua

Kriegserinnerung aus Galizien!
Die alte Burg von
Trembowla im Septmb.
1914.

Kriegserinnerung aus Galizien!
Die alte Burg von
Trembowla im Septmb.
1917.

www.castles.com.ua

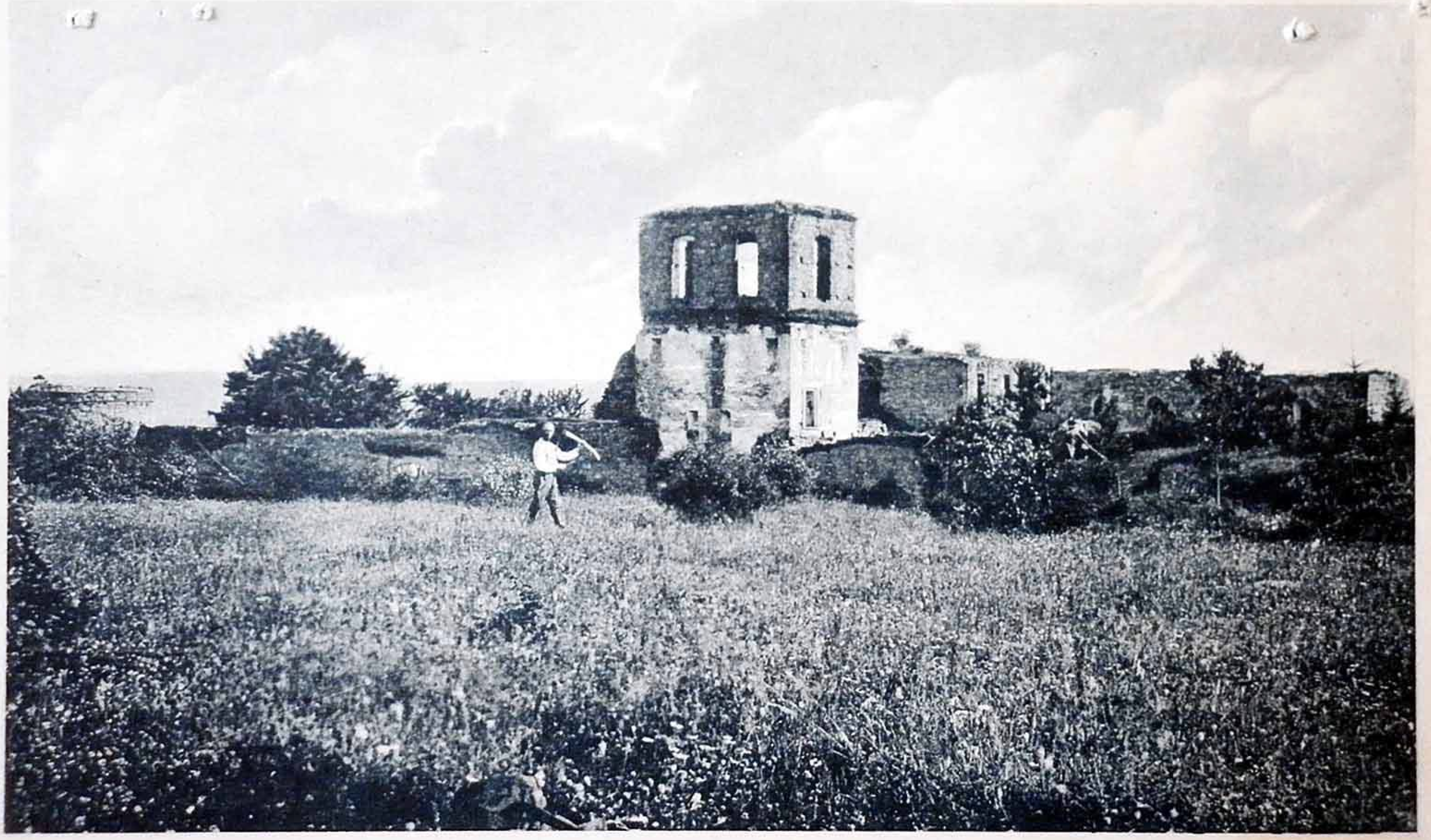

TREMBOWLA. Monaster.

sikor61

www.castles.com.ua

TREMBOWLA. Jedna z wież obronnych Monasteru.

Narodowe Archiwum Cyfrowe, sygn. 1-U-4861

www.castles.com.ua

TREMBOWLA. Monastyr.

fotopolska.eu
Polska na fotografii

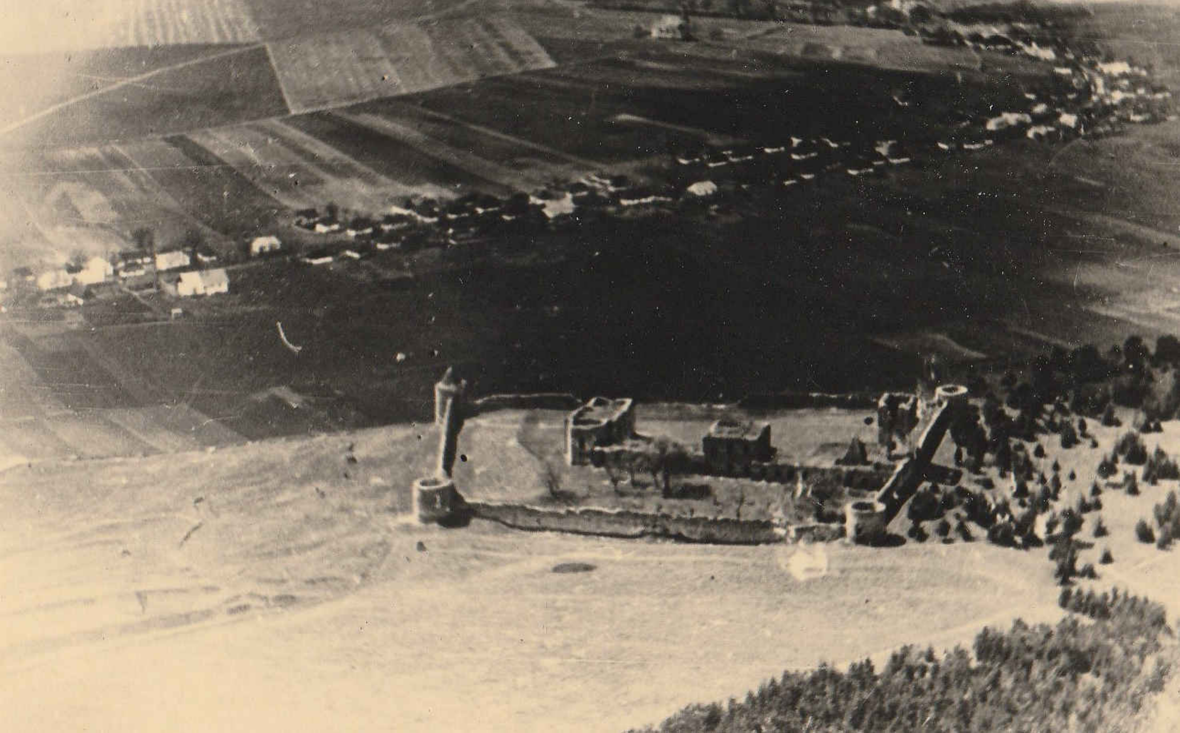

TREMBOWLA. Monaster

fotopolska.eu
Polska na fotografii

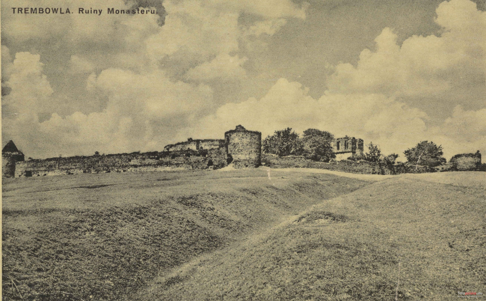

TREMBOWLA. Ruiny Monasteru.

www.castles.com.ua

www.castles.com.ua

www.castles.com.ua

www.castles.com.ua

www.castles.com.ua

www.castles.com.ua

www.castles.com.ua

www.castles.com.ua

www.castles.com

www.castles.com.ua

www.castles.com.ua

www.castles.com.ua

www.castles.com.ua

RUZDWIANY
KIRCHE·

fotopolska.eu
Polska na fotografii

fotopolska.eu
Polska na fotografii

starefoto.trbr.in.ua

fotopolska.eu
Polska na fotografii

Strusów. Kaplica (XVIII w.).

starefoto.trbr.in.ua

Л. F.

Narodowe Archiwum Cyfrowe, sygn. 1-U-5985-2

Narodowe Archiwum Cyfrowe, sygn. 1-U-5985-3

Narodowe Archiwum Cyfrowe, sygn. 1-U-5985-4

Narodowe Archiwum Cyfrowe, sygn. 1-U-5985-1

www.castles.com.ua

starefoto.trbr.in.ua
STRUSÓW
KOŚCIÓŁ
B. SCHNEELICHT

www.castles.com.ua

Strusów

Струсів

Młyn amerykański Marya

Nakładem Sal. Heliczera w Stru

fotopolska.eu

Strusów
Cmpycib

Młyn amerykański Marya

Nakładem Sal. Heliczera w Strusowie

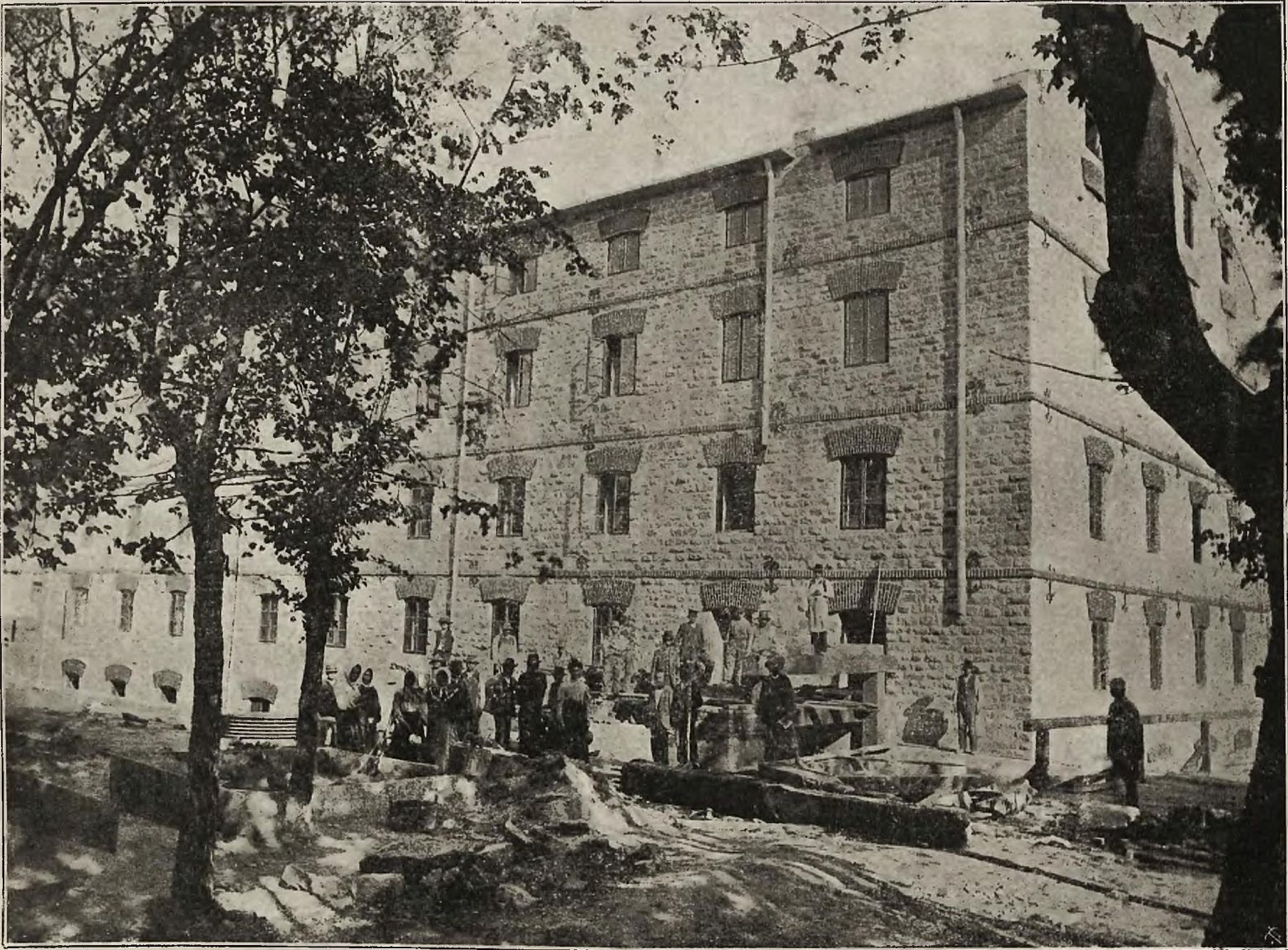

Technicy w Tarnopolu: Członkowie Tow. technicznego w Tarnopolu, zgromadzeni przy młynie nowego systemu w Strusowie.

fotopolska.eu
Polska na fotografii

Strusów.

7611

starefoto.trbr.in.ua

Pozdrowienie ze Strusowa Pałac

Nakładem Sal. Heliczera w Strusowie

© Copyright 2008, BCPW

www.castles.com.ua

www.castles.com.ua

2.V.05.

Viele Grüsse aus Strusów und ein Weidmannsheil zum

[illegible]

[illegible]

[illegible]

Ogólny widok Strusowa
Струсів

starefoto.trbr.in.ua
Strusów
Seretu

Ogólny widok Strusowa
Струсів
starefoto.trbr.in.ua

starefoto.trbr.in.ua
-Strusów-
ogólny widok

fotopolska.eu
Polska na fotografii

www.castles.com.ua

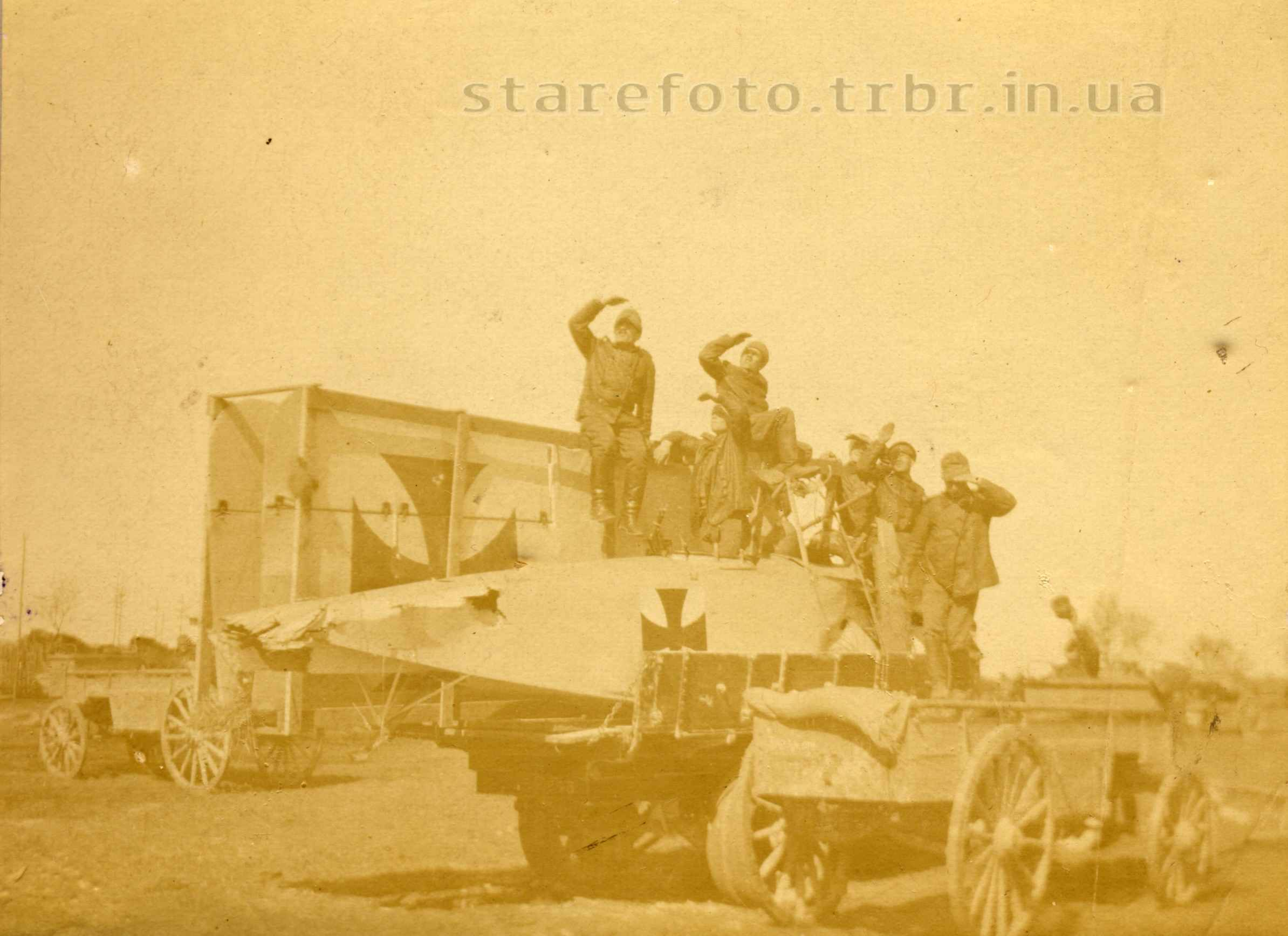
starefoto.trbr.in.ua

Österreichisches Staatsarchiv
starefoto.trbr.in.ua

Cartespostales_de

www.delcampe.net

starefoto.

starefoto.trbr.in.ua

Cartespostales_de
www.delcampe.net

starefoto.trbr.in.ua

www.delcampe.net matthieu1856

Cartespostales_de www.delcampe.net

starefoto.trbr.in.ua
BADATELNA.EU

Przywitanie Premiera Witosa.
Trembowla 30.IX.1923 r.

starefoto.trbr.in.ua
1928

starefoto.trbr.in.ua

starefoto.rbr.in.ua

starefoto.trbr.in.ua

Narodowe Archiwum Cyfrowe, sygn. 1-H-2153-1

Wyroby Stryjkowskiego w Trembowli.
Wedl. fot. p. Błażyńskiego.

starefoto.trbr.in.ua
WEJSCIE

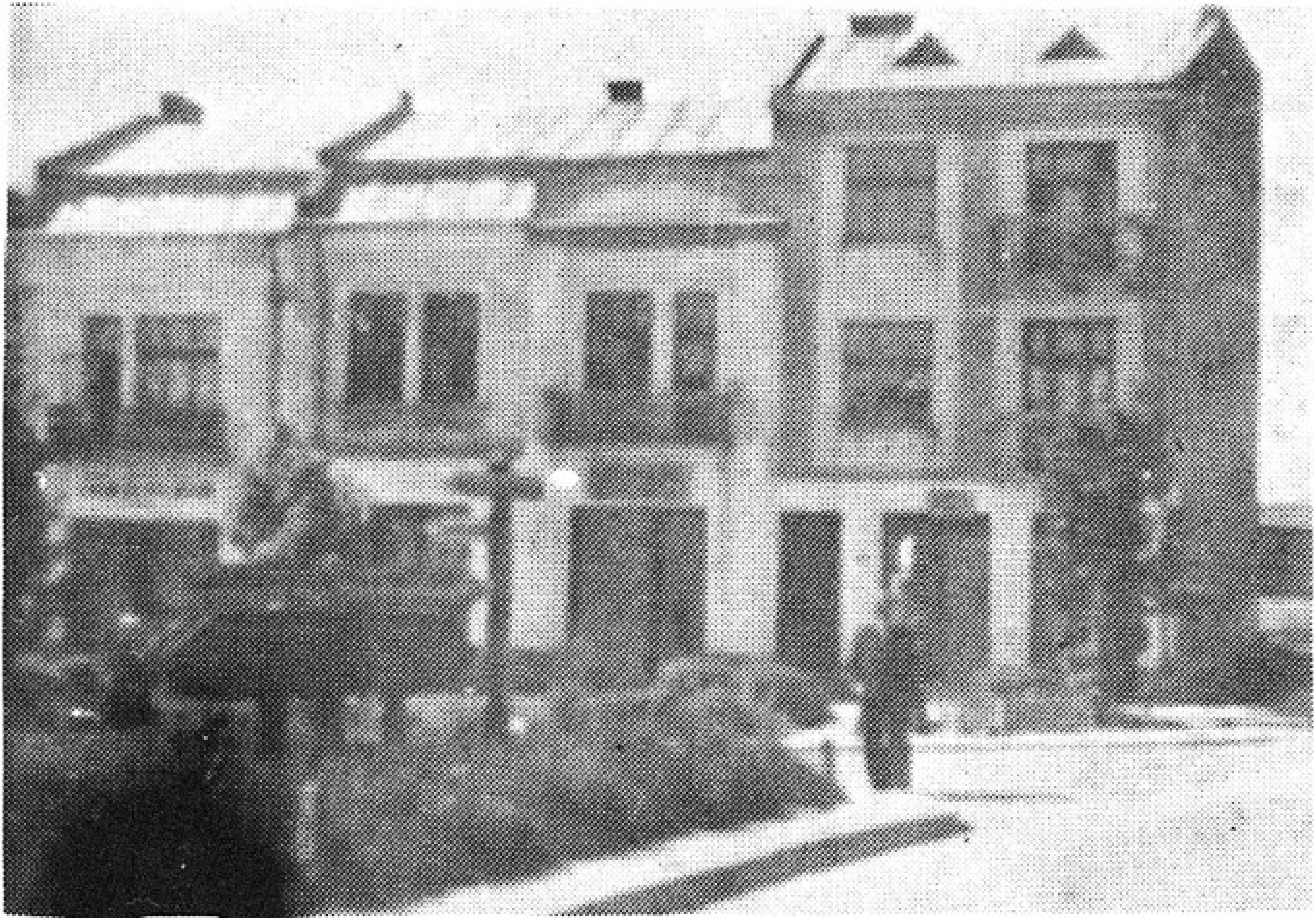

starefoto.trbr.in.ua

starefoto.trbr.in.ua

starefoto.trbr.in.ua

starefoto.trbr.in.ua

Trembowla. Państwowe Gimnazjum.
Теребовля. Державна Гімназя.

starefoto.trpr.in.ua

starefoto.trbit.in.ua

starefoto.trbr.in.ua

Defilada.

starefoto.trbr.in.ua

Defilada.

starefoto.trbr.in.ua

Trembowla.Maszerują Strzelcy maszerują..... 1938r.

starefoto.trbr.in.ua

Дім Української Захоронки в Теребовлі.

בית החולים העירוני בטרמבובלה עדות ד"ר בטליה וויסלברג ו-1413/75

starefoto.trbr.in.ua

starefoto.trbr.in.ua

stare foto.trbr.in.ua

starefoto.trbr.in.ua

Trembowla.Pomnik poświęcony Bohaterom
9.Pułku Ułanów Małopolskich.Poległym
w Wojnie 1918 - 1920r.

Ochronka w Trembowli.

starefoto.trbr.in.ua

starefoto.trbr.in.ua
IPMS

starefoto.trbr.in.ua

starefoto.trbr.in.ua

starefoto.trb.in.ua

Trembowla. Szkolni Sportowcy 1938r.

starefoto.trbr.in.ua

starefoto.trbr.in.ua

starefoto.trbr.in.ua

starefoto.trbr.in.ua

Hala Targowa w Trembowli, wybudowana w r. 1937. Na zdjęciu ks. burmistrz Puchała i najbliżsi współpracownicy.

starefoto.trbr.in.ua

Plebanówka. Młoda Para wraca z Kościoła. 1938r.

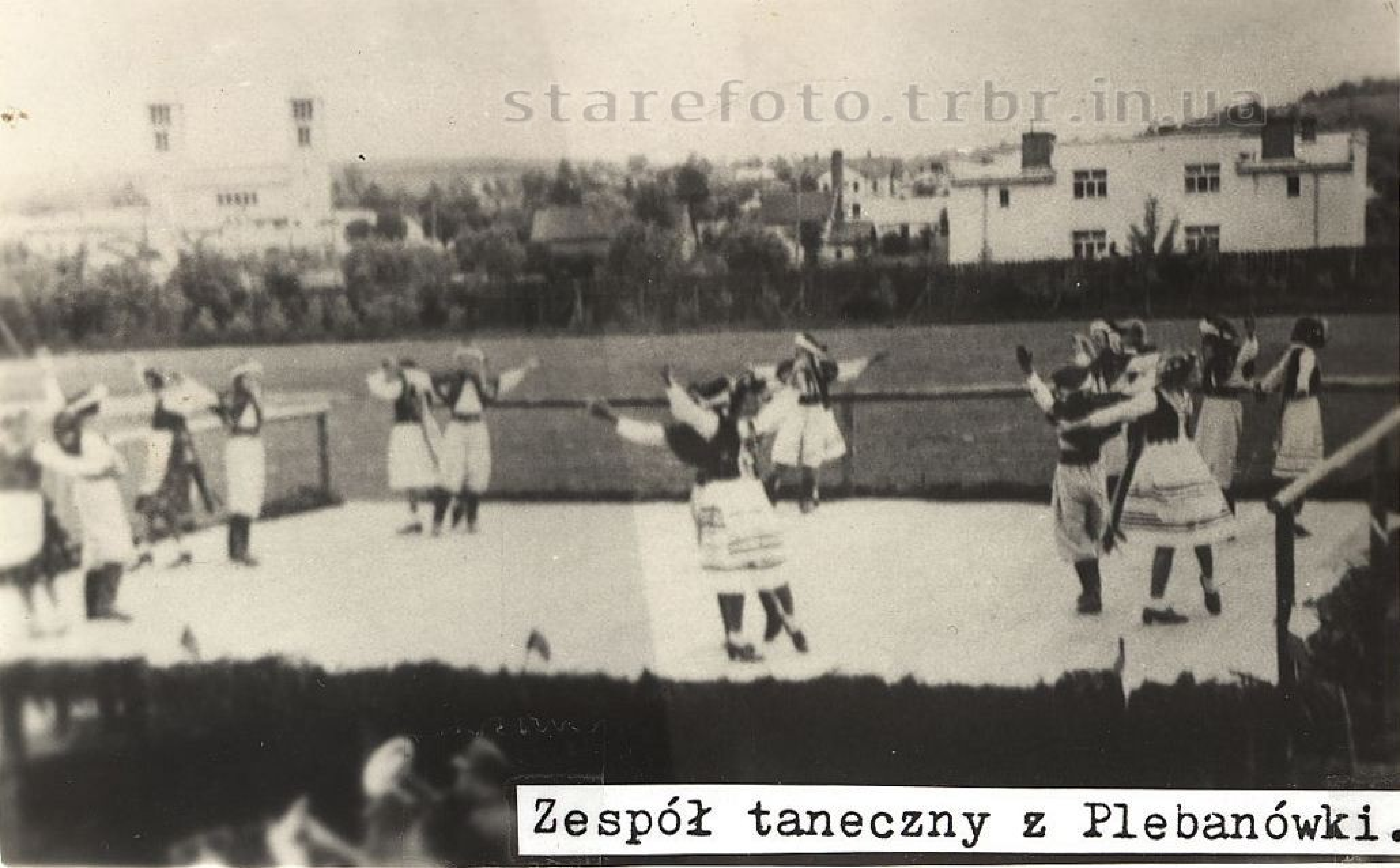
starefoto.trbr.in.ua

Zespół taneczny z Plebanówki.

starefoto.trbr.in.ua

TREMBOWLA

starefoto.trbr.in.ua

starefoto.trbr.in.ua

starefoto.trbr.in.ua

starefoto.trbr.in.ua

starefoto.trbr.in.ua

starefoto.trbz.in.ua

starefoto.trbr.in.ua

starefoto.trbr.in.ua

starefoto.trbr.in.ua

starefoto.trbr.in.ua

starefoto.trbr.in.ua

starefoto.trbr.in.ua

starefoto...br.in.ua

starefoto.trbr.in.ua

starefoto.trbr.in.ua

starefoto.trbr.in.ua

starefoto.trbr.in.ua

starefoto.tr.im.ua

starefoto.trbr.in.ua

starefoto.trbr.in.ua

starefoto.trbr.in.ua

starefoto.trbr.in.ua

starefoto.trbr.in.ua

starefoto.trbr.in.ua

starefoto.trbr.in.ua

starefoto.trbr.in.ua

starefoto.trbr.in.ua

starefoto.trbr.in.ua

starefoto.trbr.in.ua

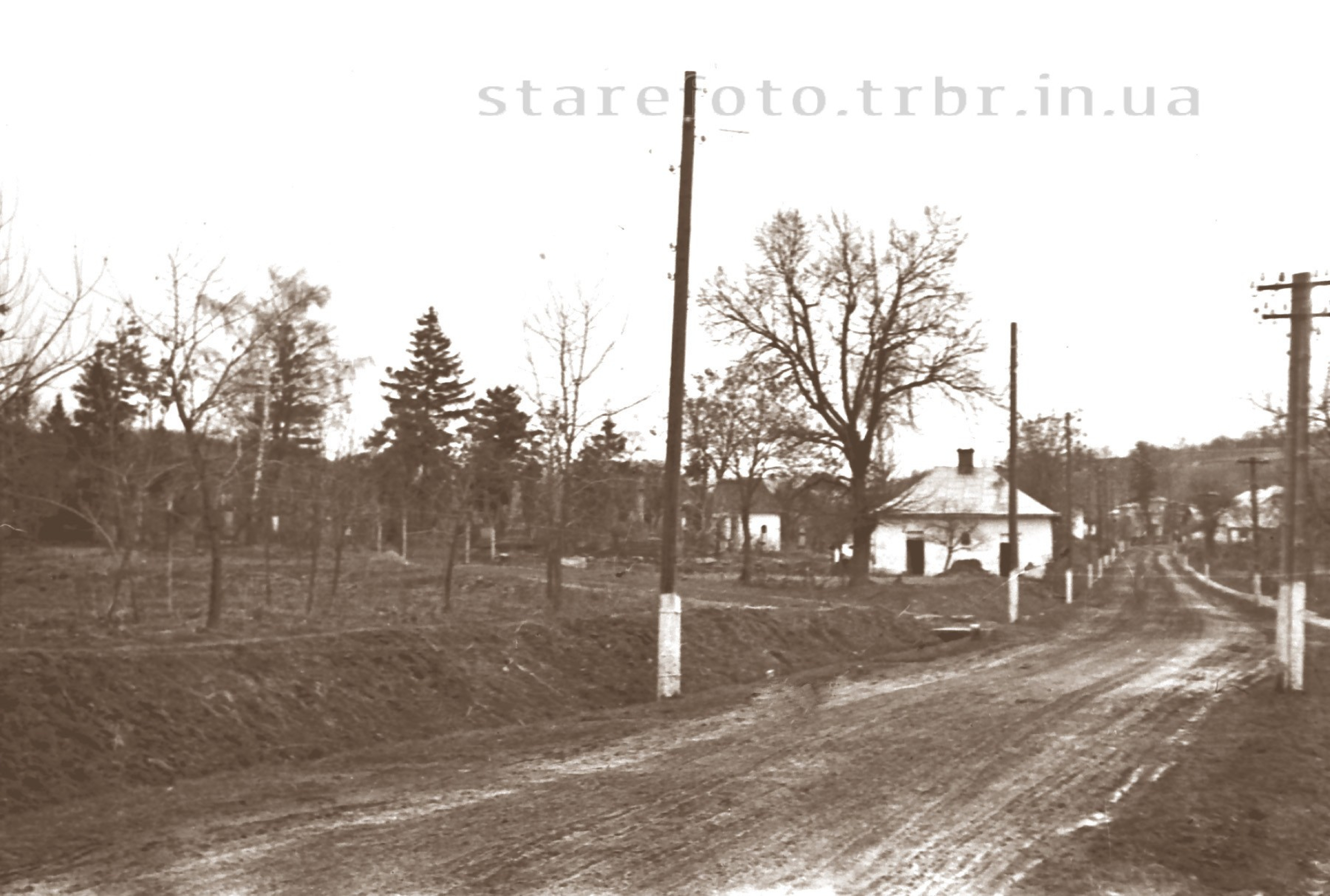
starefoto.trbr.in.ua

starefoto.trbi.in.ua

ГОТЕЛЬ
ГОТЕЛЬ

starefoto.trbr.in.ua

starefoto.trbr.in.ua

starefoto.trbr.in.ua

starefoto.trbr.in.ua

starefoto.trbr.in.ua

starefoto.trbr.in.ua

starefoto.trbr.in.ua

starefoto.trbr.in.ua

starefoto.trbr.in.ua

starefoto.trbr.in.ua

starefoto.trbr.in.ua
54

starefoto.trbr.in.ua

starefoto.trbr.in.ua

Зустрінемо

starefoto.tsbr.in.ua

starefoto.trbr.in.ua

starefoto.trbr.in.ua

starefoto.trbr.in.ua

starefoto.trbr.in.ua

starefoto.trbr.in.ua

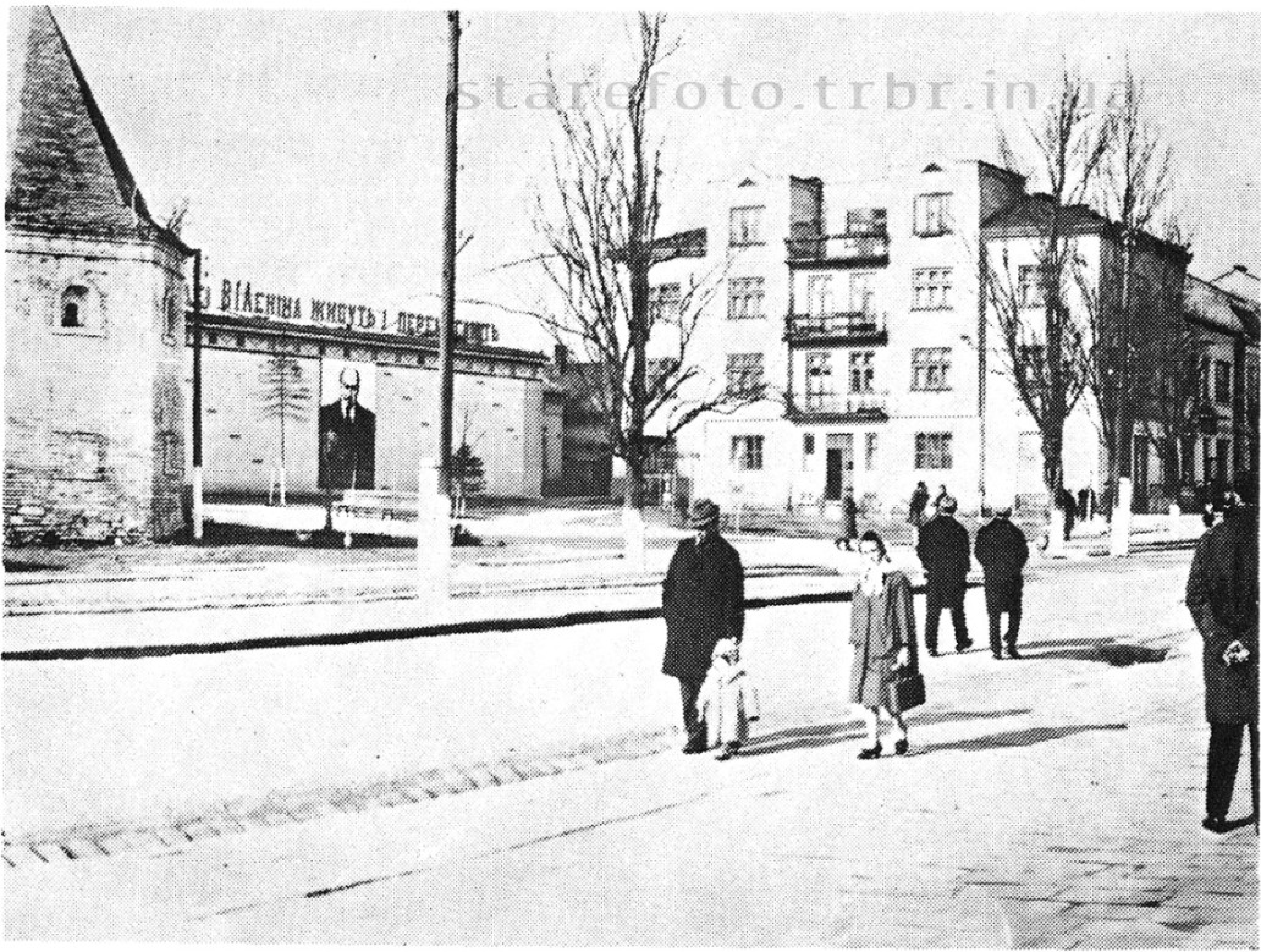

starefoto.trbr.in.ua

starefoto.trbr.in.ua

ПЕРЕХІД

starefoto.t

starefoto.trbin.ua
ПЕРЕМОГИ

starefoto.trbr.in.ua

starefoto.trbr.in.ua

Trembowla-cerkiew

ТЕРЕБОВЛА-ЦЕРКВА

www.delcampe.net trojaman

starefoto.trbr.in.ua

starefoto.trbr.in.ua

starefoto.trbr.in.ua

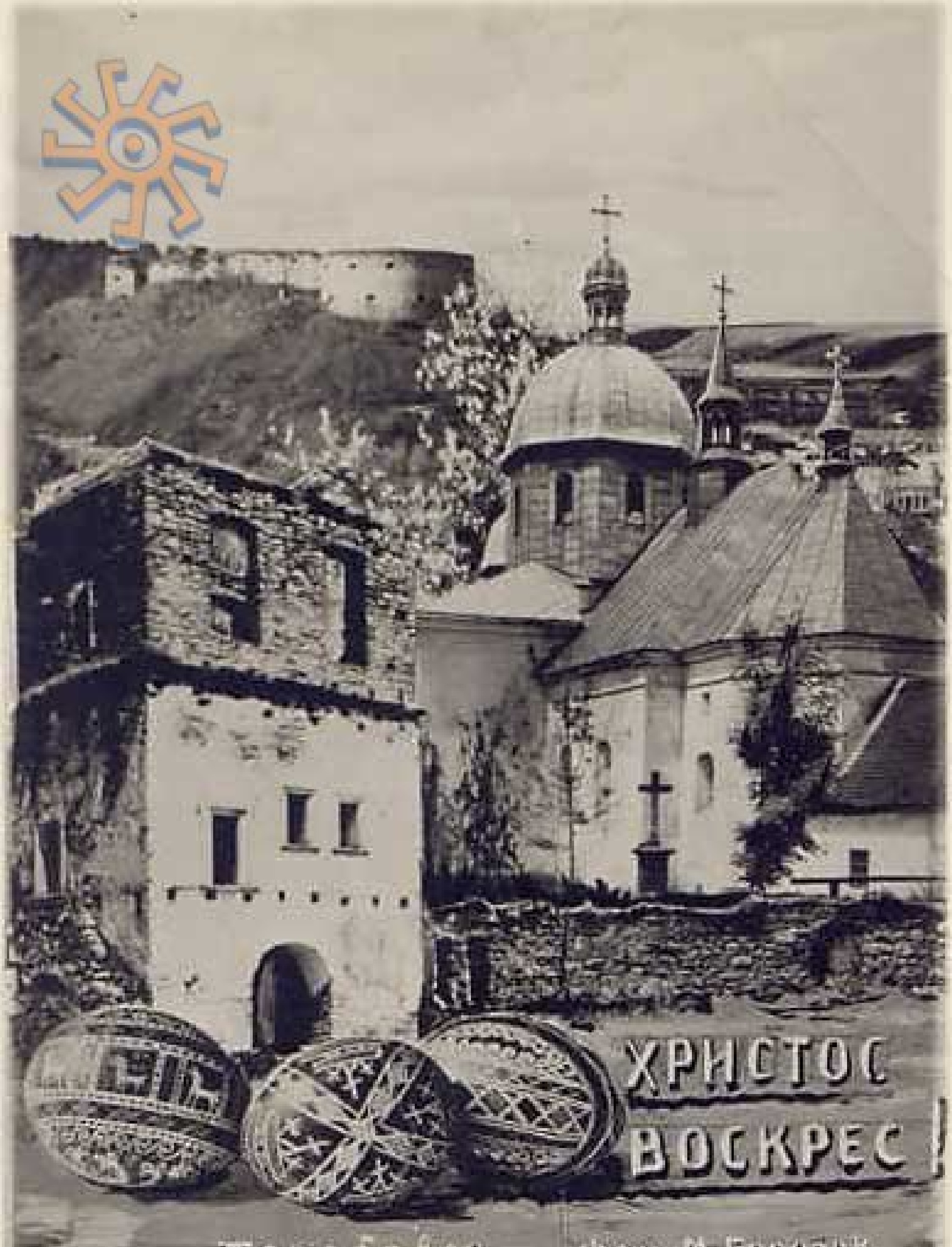
ХРИСТОС
ВОСКРЕС!
Теребовля

starefoto.trbr.in.ua

starefoto.trbr.in.ua
KRESY PL

starefoto.trbr.in.ua

Judenfriedhof in Trembowla (Galizien)
1917
Kopierschutz
fotopolska.eu
Polska na fotografii

TREMBOWLA

starefoto.trbr.in.ua
TREMBOWLA

Trembowla — Теребовле

Dworzec kolejowy — Дворецъ колейовий желїзничий

starefoto.trbr.in.ua

starefoto.trbr.in.ua

Evo me opet u Trembovli! Doscom više.
Srdačan pozdrav Ivo.. –

Dworzec kolejowy w Trembowli.

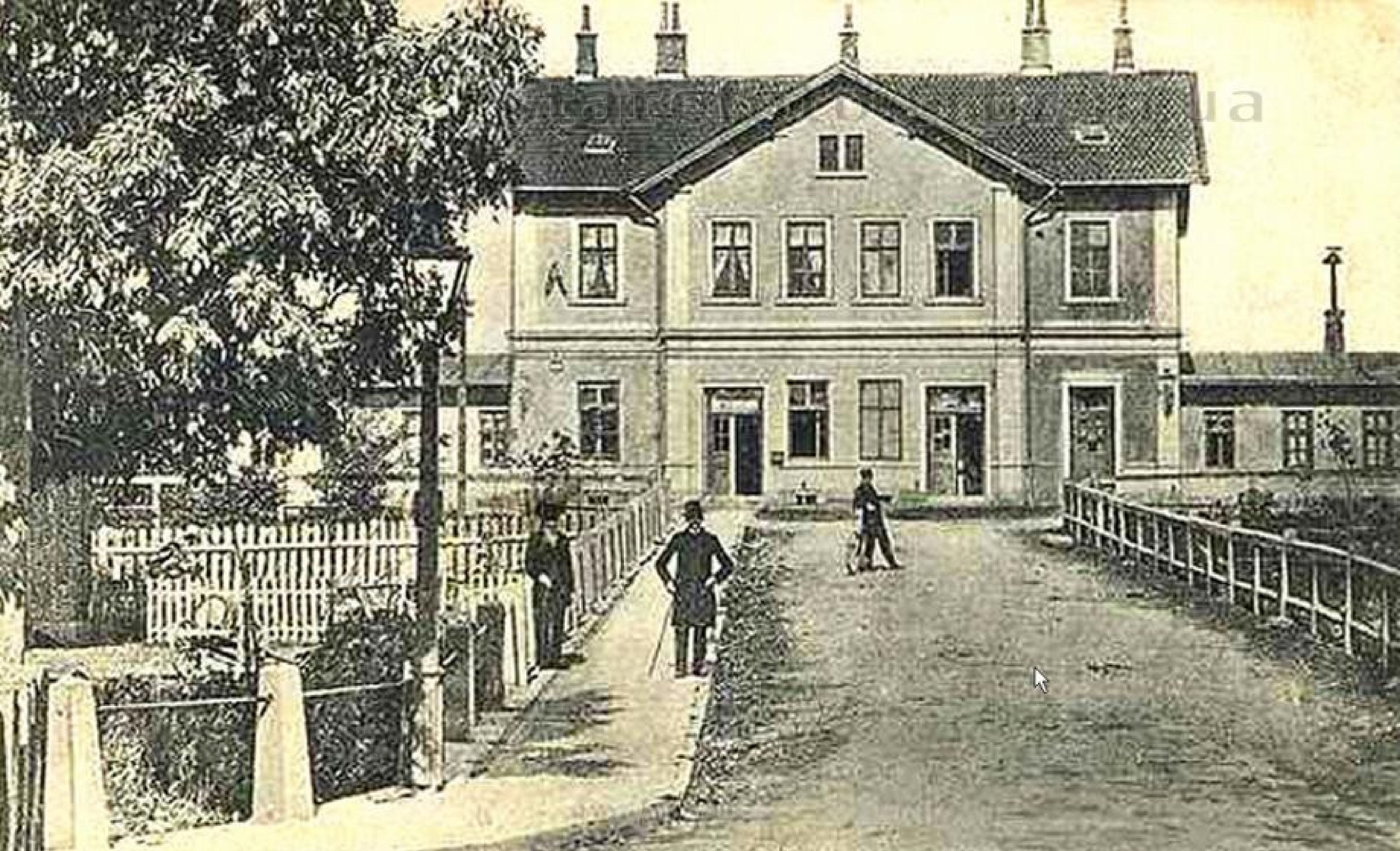

Dworzec kolejowy w Trembowli.

Trembowla — Stacya kolejowa — Bahnhof

Трембовля

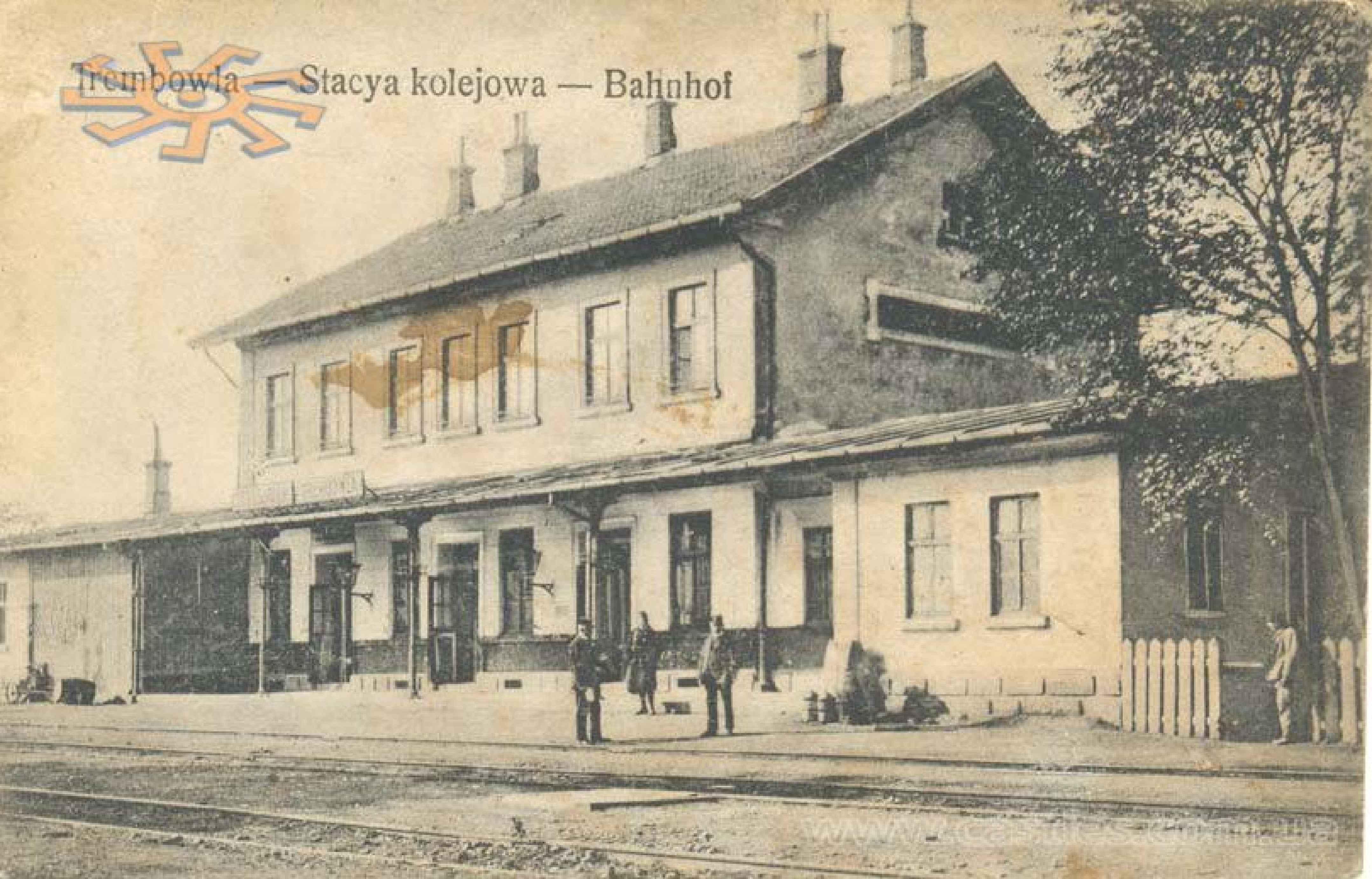
Trembowla — Stacya kolejowa — Bahnhof

starefoto.trbr.in.ua

starefoto.trbr.in.ua

Sokoł w Trembowli

starefoto.trbr.in.ua
Trojaman
www.delcampe.net

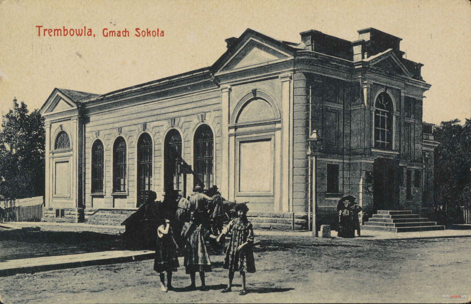
Trembowla, Gmach Sokoła

starefoto.trbr.in.ua

starefoto.trbr.in.ua

K. u. K. Feldjägerbataillon No. 32. Trembowla

K. u. K. Feldjägerbataillon No. 32. Trembowla

Narodowe Archiwum Cyfrowe
fotopolska.eu
Polska na fotografii

starefoto.trbr.in.ua

Narodowe Archiwum Cyfrowe, sygn. 1-U-6418-1

TREMBOWLA: Kościół

starefoto.trbr.in.ua

Narodowe Archiwum Cyfrowe, sygn. 1-U-6418-2

starefoto.trbr.in.ua

starefoto.trbr.in.ua

starefoto.trbr.in.ua

www.lvivcenter.org

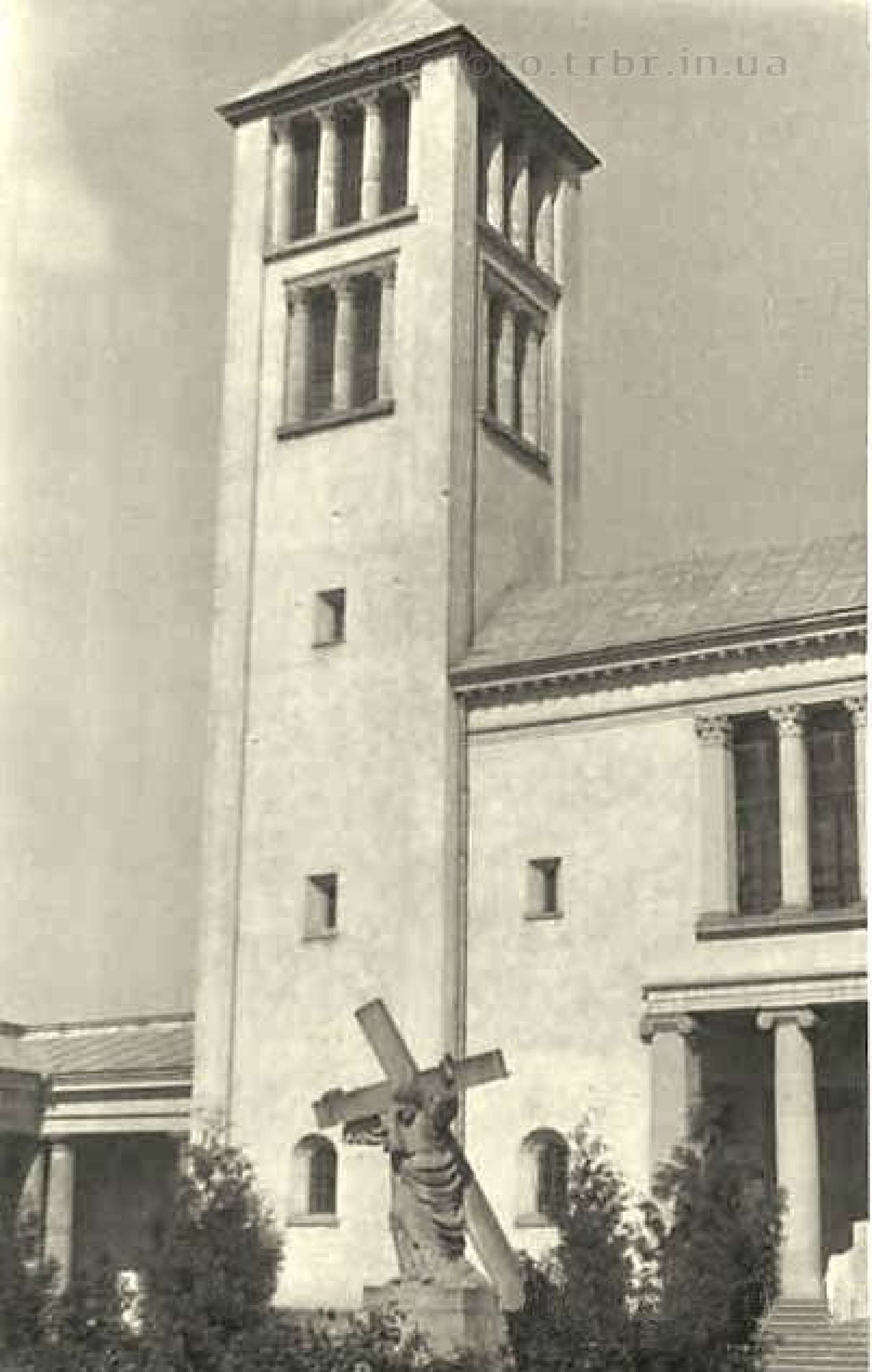

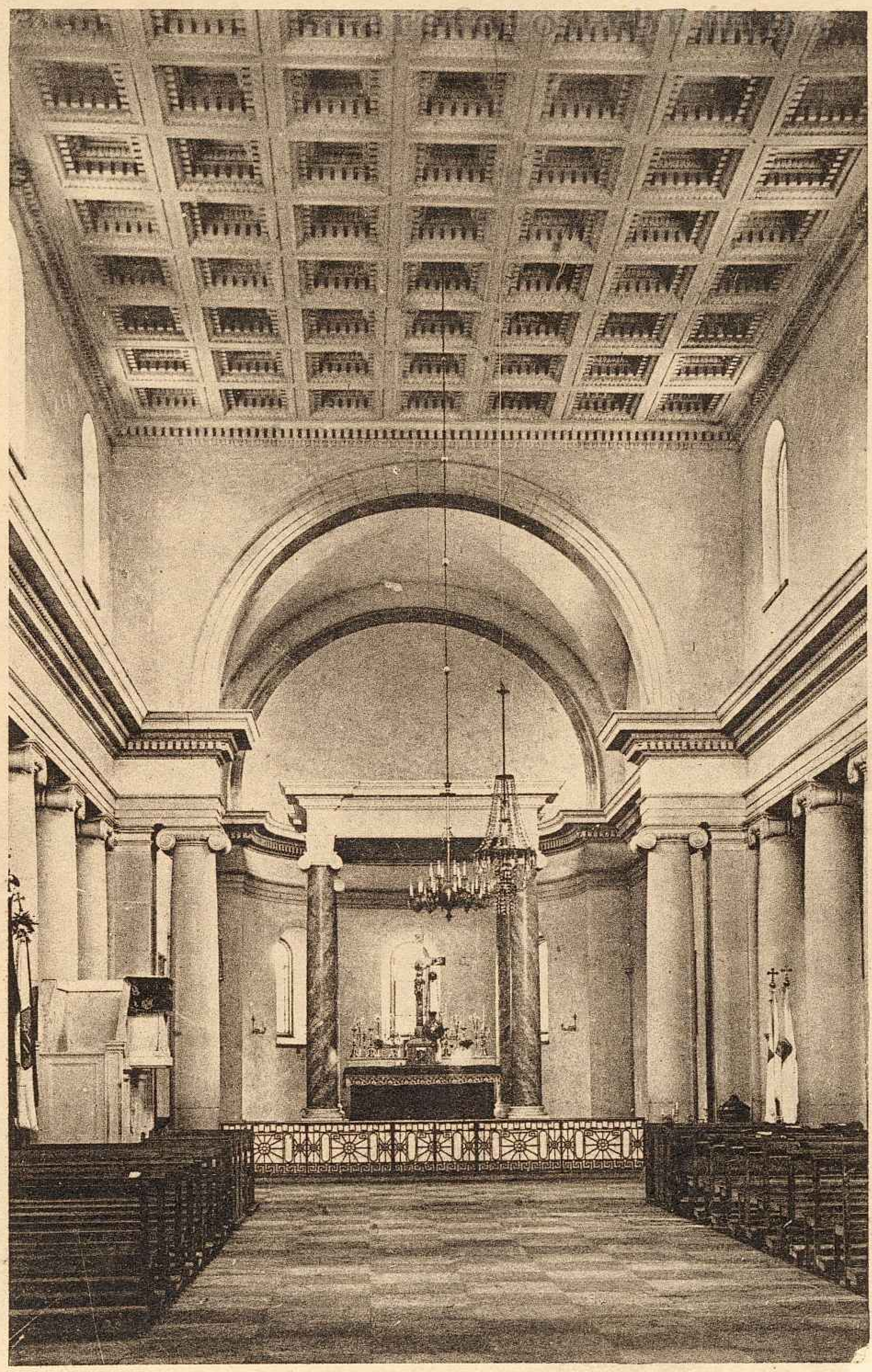

TREMBOWLA. Wnętrze kościoła parafjalnego.

TREMBOWLA. Wnętrze nowego kościoła

starefoto.trbr.in.ua

Wikariusze parafii w Trembowli.
Ks.Piotr Lewandowski,Ks.Wacław Szetelnicki.

POJDZ ZA

starofoto.trbr.in.ua

starefoto.trbr.in.ua

Kościół Parafialny po 1945r. Dom Kultury.

Transimperia
Мандрівка
Старим
Кордоном

starefoto.trbr.in.ua

www.antykwariat.biz

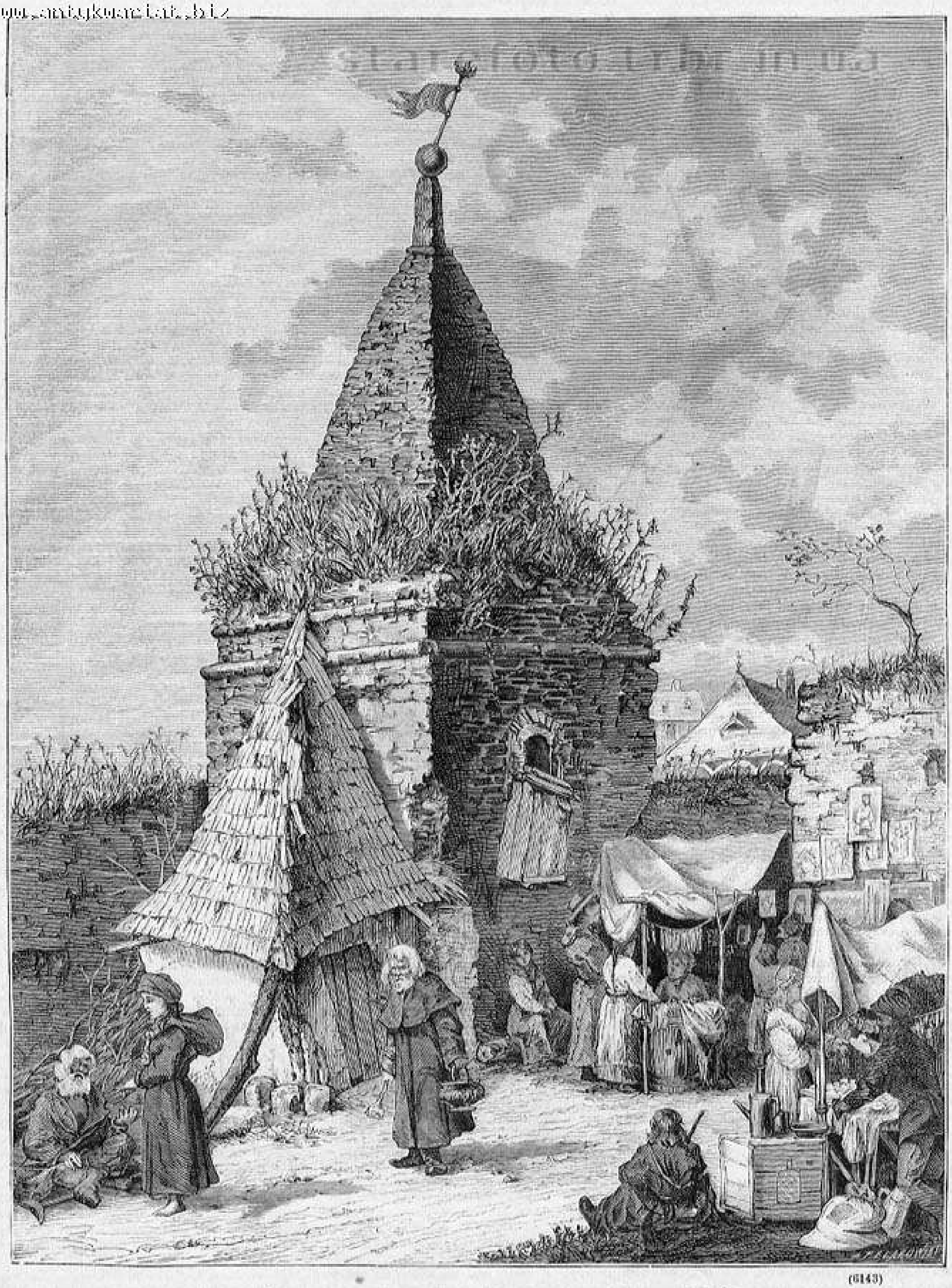

(6143)

Baszta przy kościele Farnym (po-Karmelickim) w Trębowli. Rysował z natury W. Grabowski.

www.castles.com.ua

starefoto.trbr.in.ua

starefoto.trbr.in.ua

starefoto.trbr.in.ua

starefoto.trbr.in.ua

103.

starefoto.trbr.in.ua

starefoto.trbr.in.ua

TREMBOWLA. Kościół.

starefoto.trbr.in.ua

starefoto.trbr.in.ua

www.castles.com.ua

Widok kościoła O. O. Karmelitów w Trembowli.

Widok kościołu O. O. Karmelitów w Trembowli.

fotopolska.eu
Polska na fotografii

fotopolska.eu
Polska na fotografii

starefoto.trbr.in.ua
fotopolska.eu
Polska na fotografii

starefoto.trbr.in.ua

Aerobernie
www.delcampe.net

starefoto.trbr.in.ua

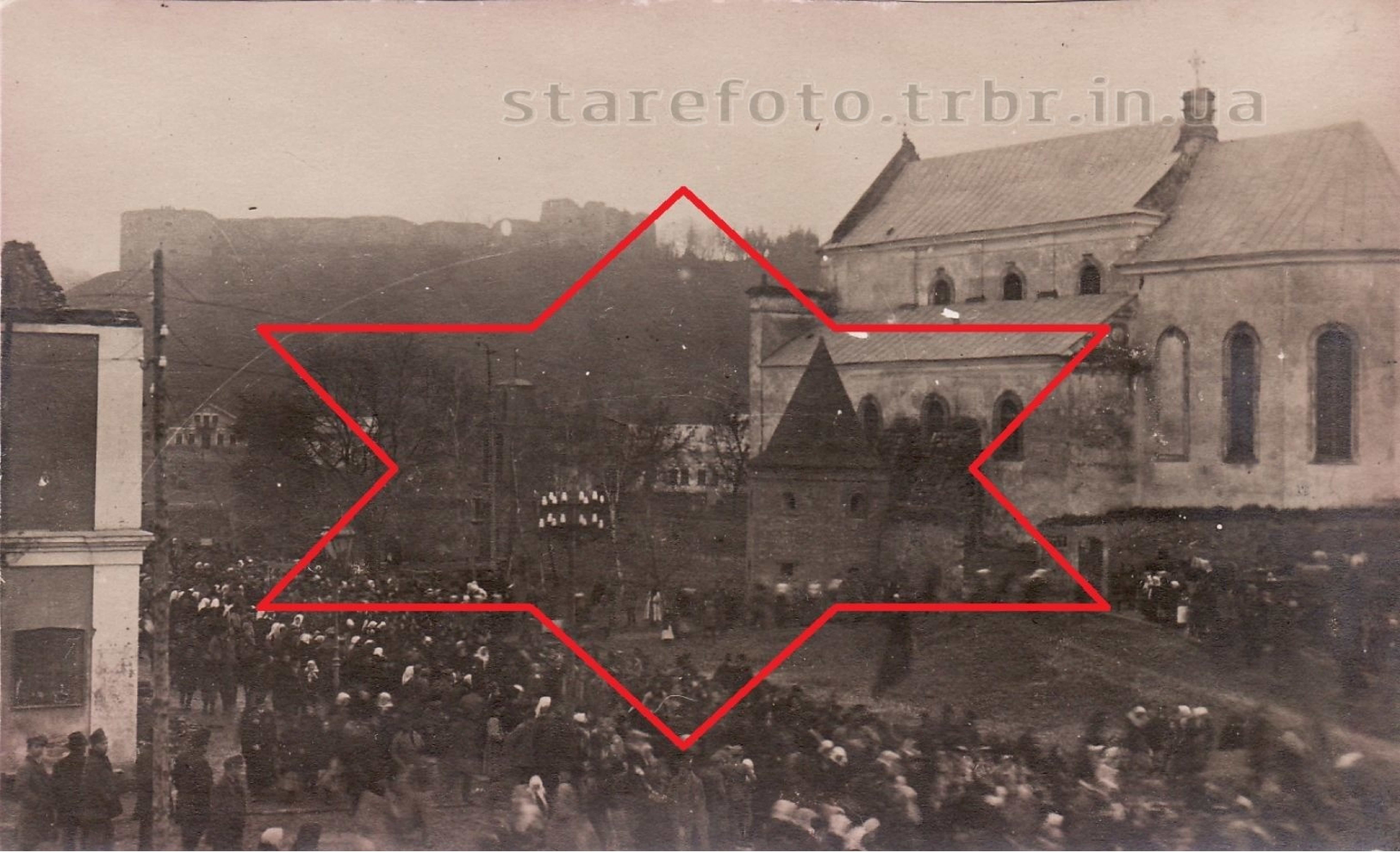

www.delcampe.net matthieu1856

starefoto.trbr.in.ua

Trembowla. Baszta z murem obronnym klasztoru Karmelitów (XVII w.).

starefoto.trbr.in.ua

starefoto.trbr.in.ua

Trembowla. Klasztor Karmelitów (XVII w.).

starefoto.trbr.in.ua

Trembowla. Kościół Karmelitów (1635 r.).

starefoto.trbr.in.ua

starefoto.trbr.in.ua

Trembowla. Baszta przy Kościele Karmelitów.

starefoto.trbr.in.ua

starefoto.trbr.in.ua

Trembowla. Kościół Karmelitów.

fotopolska.eu
Polska na fotografii

fotopolska.eu
Polska na fotografii

starefoto.trbr.in.ua
www.castles.com.ua

starefoto.trbnin.ua

starefoto.trbr.in.ua

starefoto.trbr.in.ua

starefoto.trbn.in.ua

starefoto.trbr.in.ua

starefoto.trbr.in.ua

starefoto.trbr.in.ua
KRESY PL

starefoto.trbr.in.ua

starefoto.trbr.in.ua
KRESY PL

starefoto.trbr.in.ua
KRESY.PL

starefoto.trbr.in.ua
KRESY PL

www.castles.com.ua

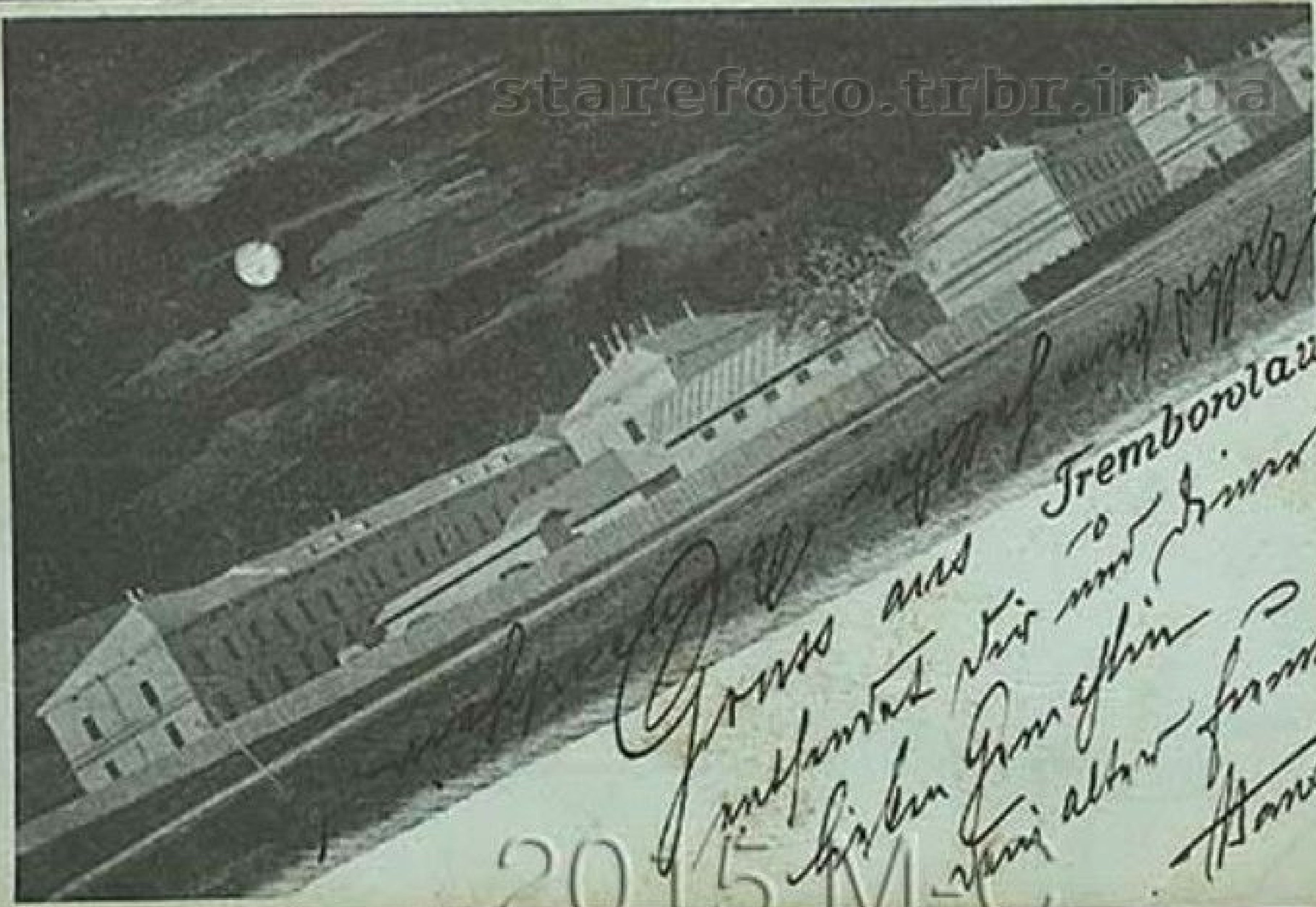

starefoto.trbr.in.ua

starefoto.trbr.in.ua

Koszary strzelców.
Gruss aus Trembowla.
Jäger Kaserne.
starefoto.trbv.in.ua

TREMBOWLA. - Dragoner Kaserne. Koszary dragonów.

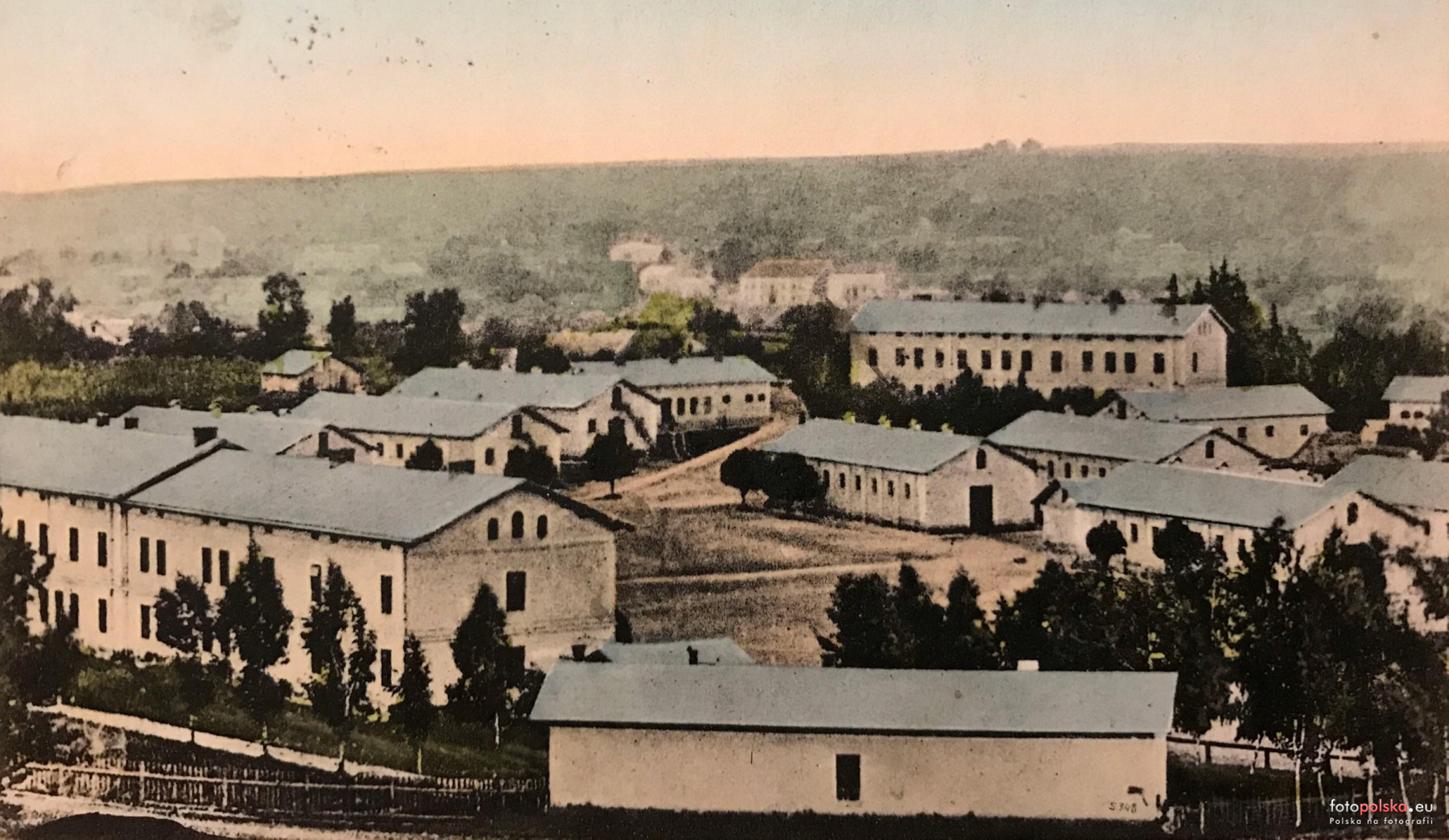

fotopolska.eu
Polska na fotografii

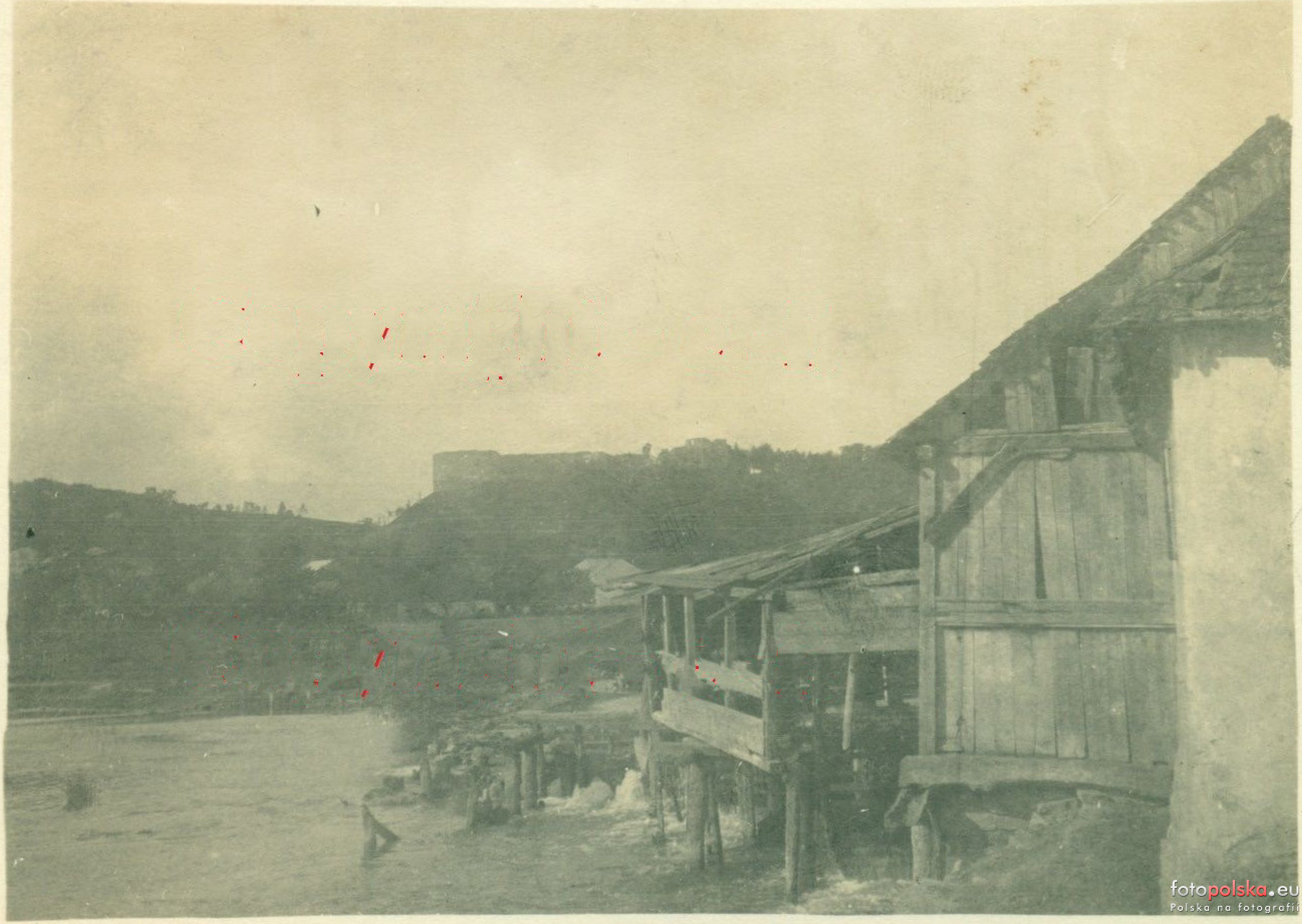
fotopolska.eu
Polska na fotografii

starefoto.trbr.in.ua

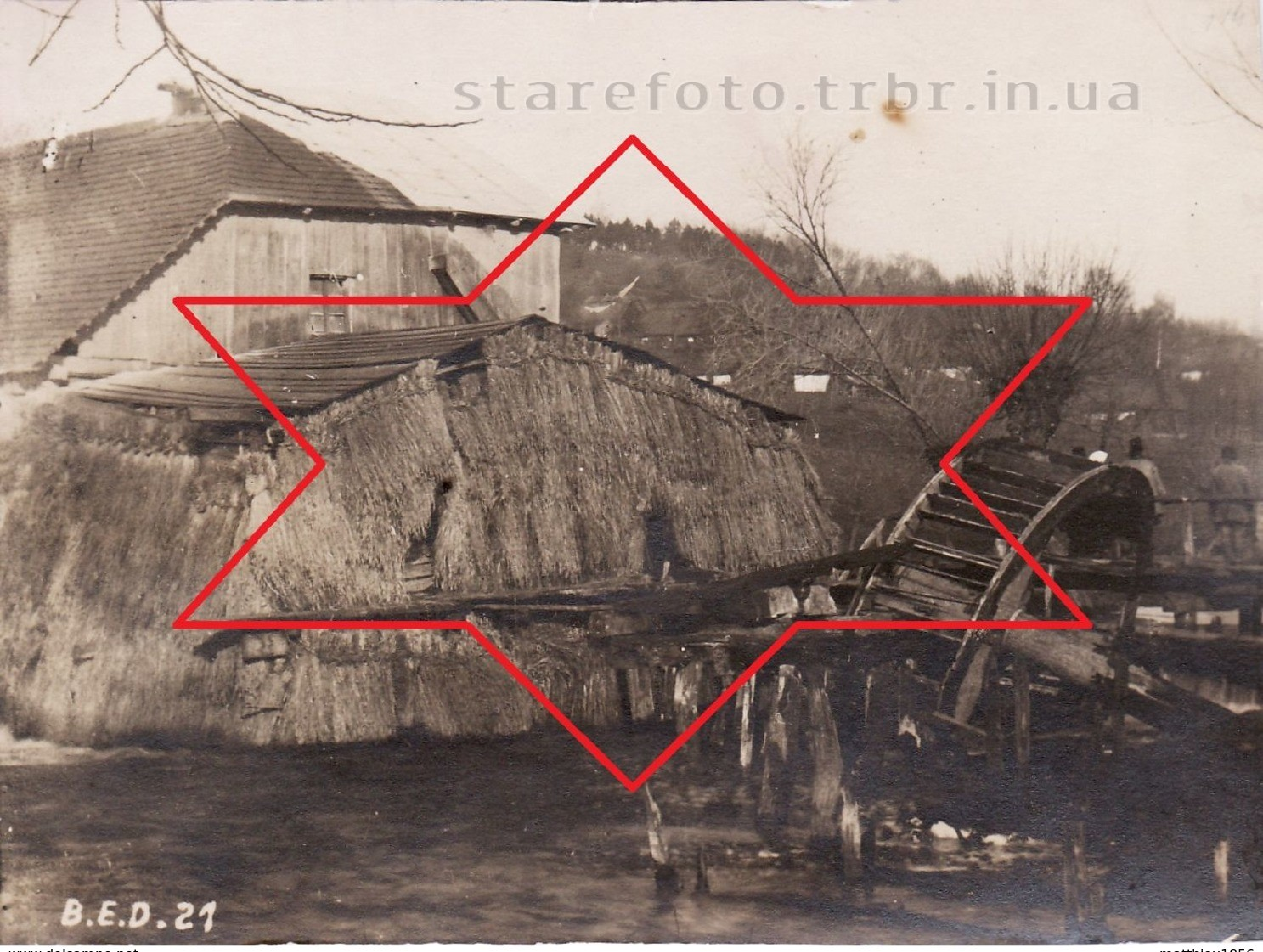

www.delcampe.net matthieu1856

starefoto.trbr.in.ua

starefoto.trbr.in.ua

Transimperia
Мандрівка
Старим
Кордоном
starefoto.trbr.in.ua

TREMBOWLA.
i nowy most.
www.castles.com.ua

starefoto.trbr.in.ua

Nowy most w Trembowli

starefoto.trbi.in.ua

Trembowla
Nowy most

starefoto.trbr.in.ua

Widok kościoła O. O. Karmelitów w Trembowli.

starefoto.trbr.in.ua

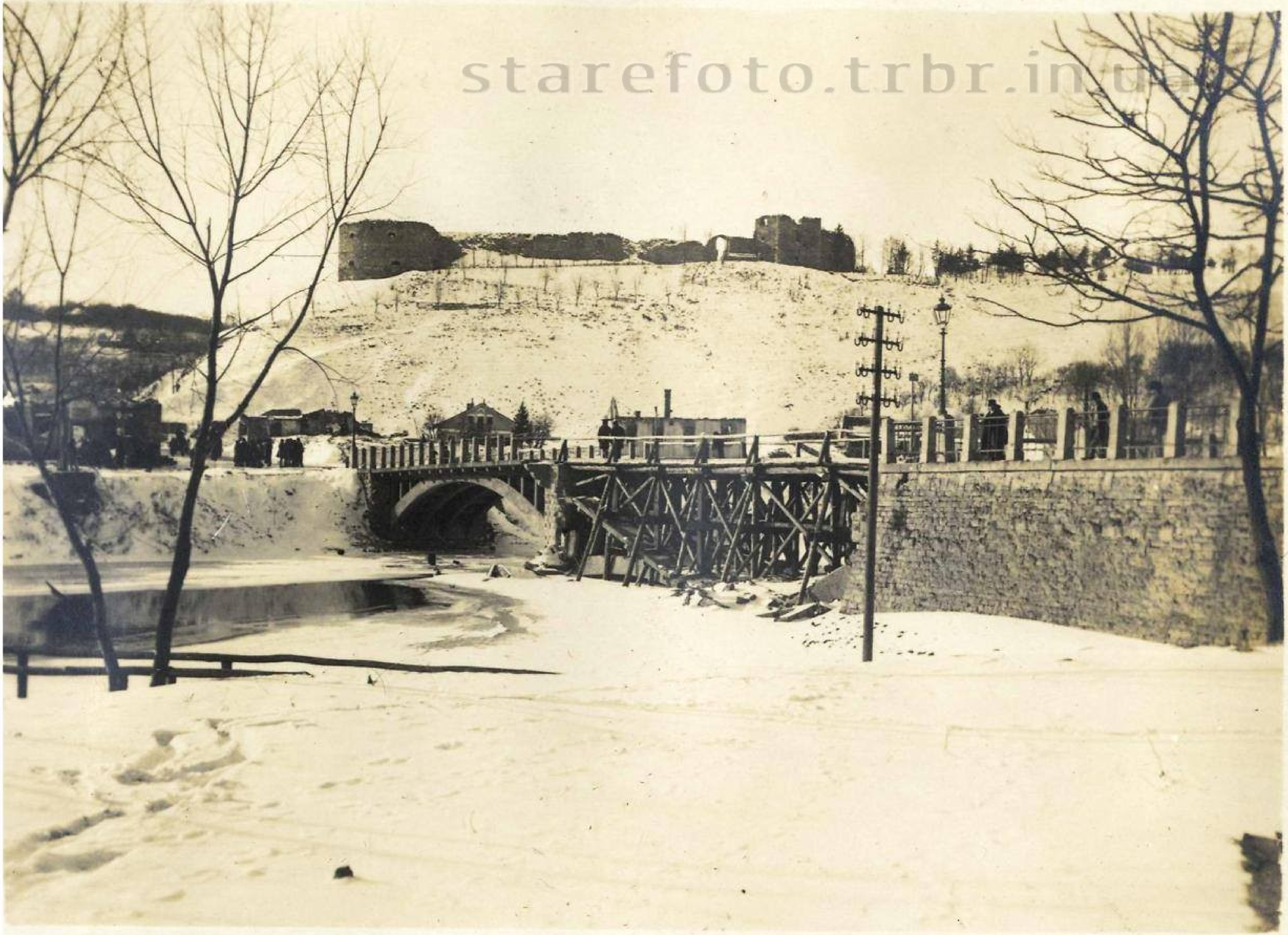
starefoto.trbr.in.ua

starefoto.trbr.in.ua

starefoto.trbr.in.ua

www.delcampe.net matthieu1856

starefoto.trbr.in.ua
www.delcampe.net matthieu1856

starefoto.trbr.in.ua

fotopolska.eu
Polska na fotografii

starefoto.trbr.in.ua
Transimperia
Мандрівка
Старим
Кордоном

starefoto.trbr.in.ua

starefoto.trbr.in.ua

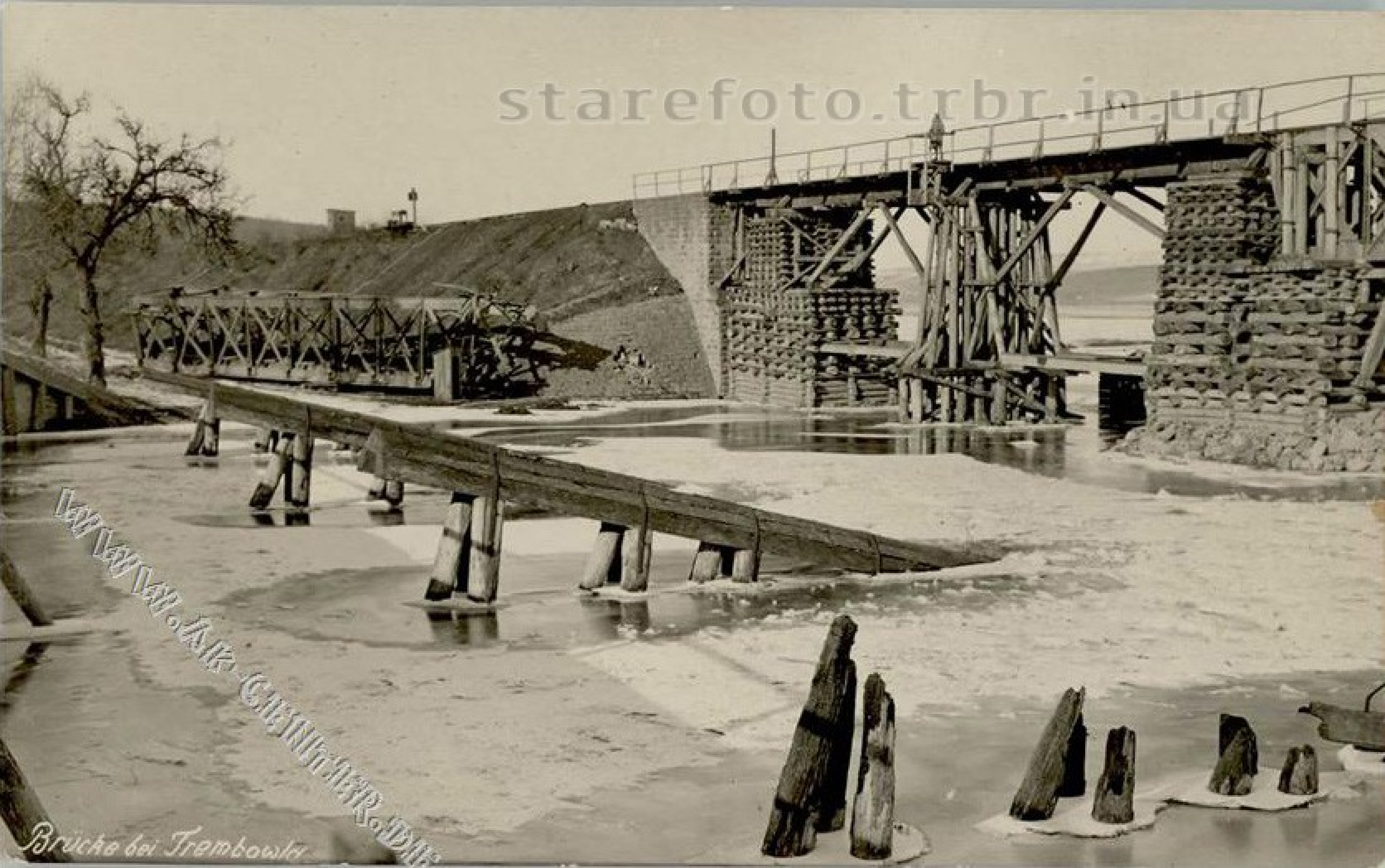
Brücke bei Trembowla

starefoto.trbr.in.ua

Österreichisches Staatsarchiv
starefoto.trbr.in.ua

starefoto.trbr.in.ua

starefoto.trbr.in.ua

Trembowla.

starefoto.trbr.in.ua

fotopolska.eu
Polska na fotografii

starefoto.trbr.in.ua

starefoto.trbr.in.ua

YOONIQ IMAGES
starefoto.trbr.in.ua
#102176594

Gruss aus Trembowla

starefoto.trbr.in.ua

Neueste Acquisition von Trembowla!

Mit herzlichem Gruss und Handkuss an die Herrn Eltern.

4/1 1901

4/1 1901 Rozso v Chotin- odf...

Plac Adama Mickiewicza w Trembowli.

Plac Adama Mickiewicza w Trembowli

starefoto.trbr.in.ua

starefotobr.in.ua

ZOFJA CHRZANOWSKA W OBRONIE TREMBOWLI w 1675 r.

starefoto.trbr.in.ua

Pomnik Żofii Chrzanowskiej w Trembowli

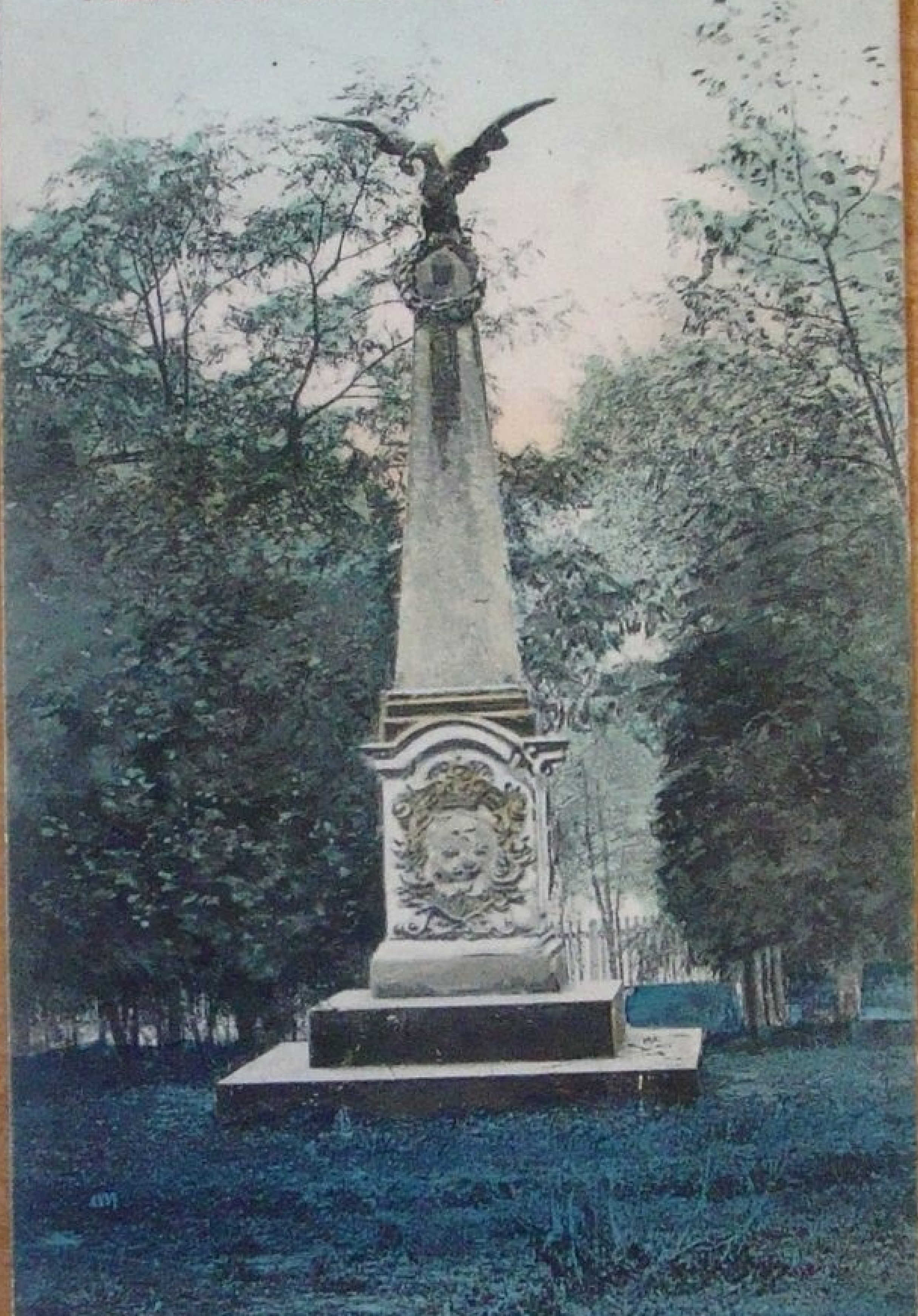

Pomnik ku czci Zofii Chrzanowskiej w centrum Trembowli.

www.castles.com.ua

Pomnik z Chrzanowskiý na gorze zam:
Pozdrowieni z Trembowli

fotopolska.eu
Polska na fotografii

TREMBOWLA. Pomnik Zofji Chrzanowskiej.

TREMBOWLA. Pomnik Zofji Chrzanowskiej.

starefoto.trbr.in.ua

TREMBOWLA. Pomnik Zofji Chrzanowskiej.

rarefoto.trbr.in.ua

Narodowe Archiwum Cyfrowe, sygn. 1-U-6422

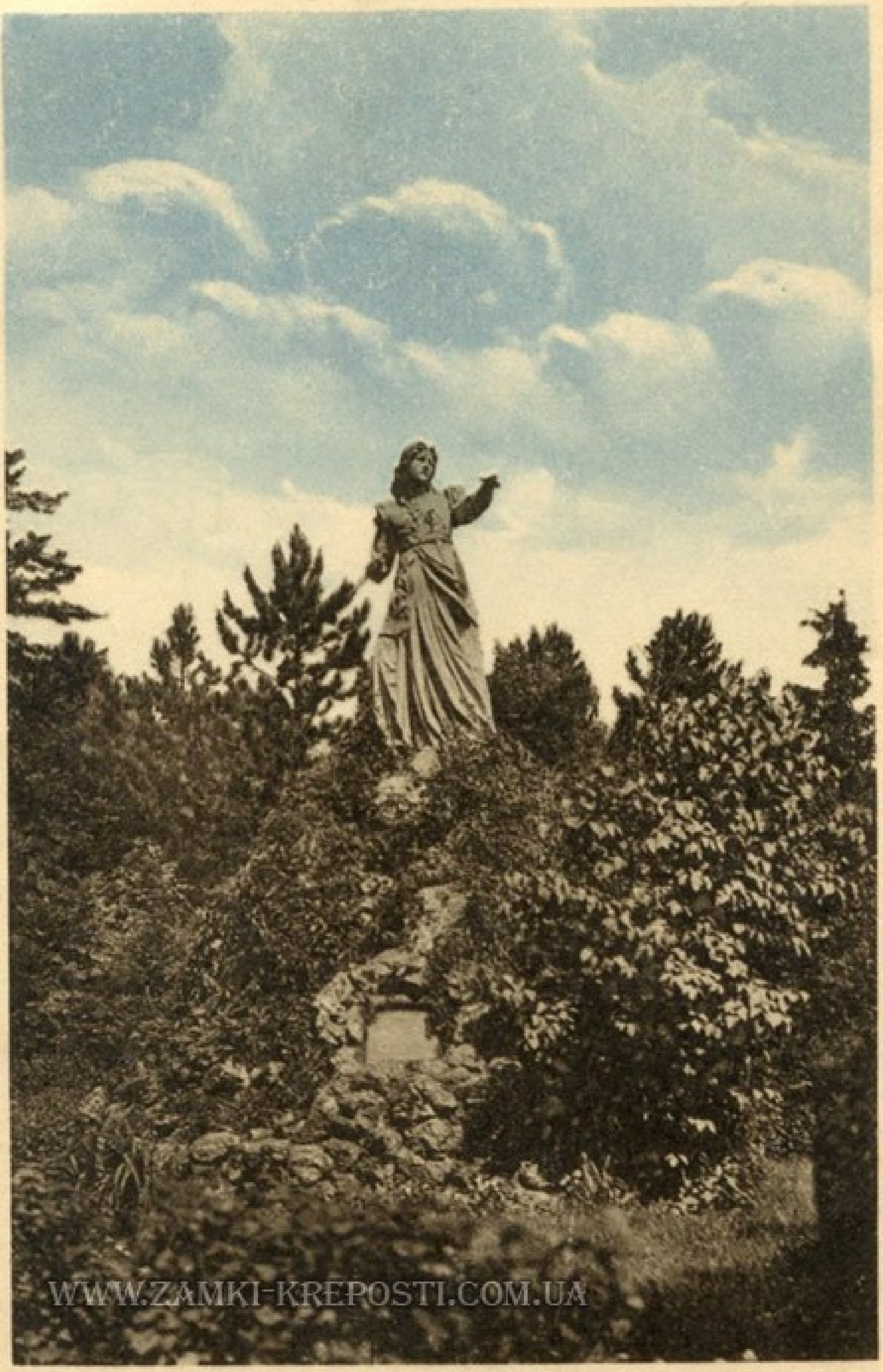

TREMBOWLA. Pomnik Zofji Chrzanowskiej.

TREMBOWLA. Pomnik Zofii Chrzanowskiej

1675 - 1925
BOHATERSKIM
OBRONCOM

starefoto.trbr.in.ua

starefoto.trbr.in.ua

o.trbr.in.ua

starefoto.te.ua
Narodowe Archiwum Cyfrowe, sygn. 1-U-6420

Narodowe Archiwum Cyfrowe, sygn. 1-U-6421

starefoto.trbr.in.ua

fotopolska.eu
Polska na fotografii

Ratusz

Trembowla
Ratusz

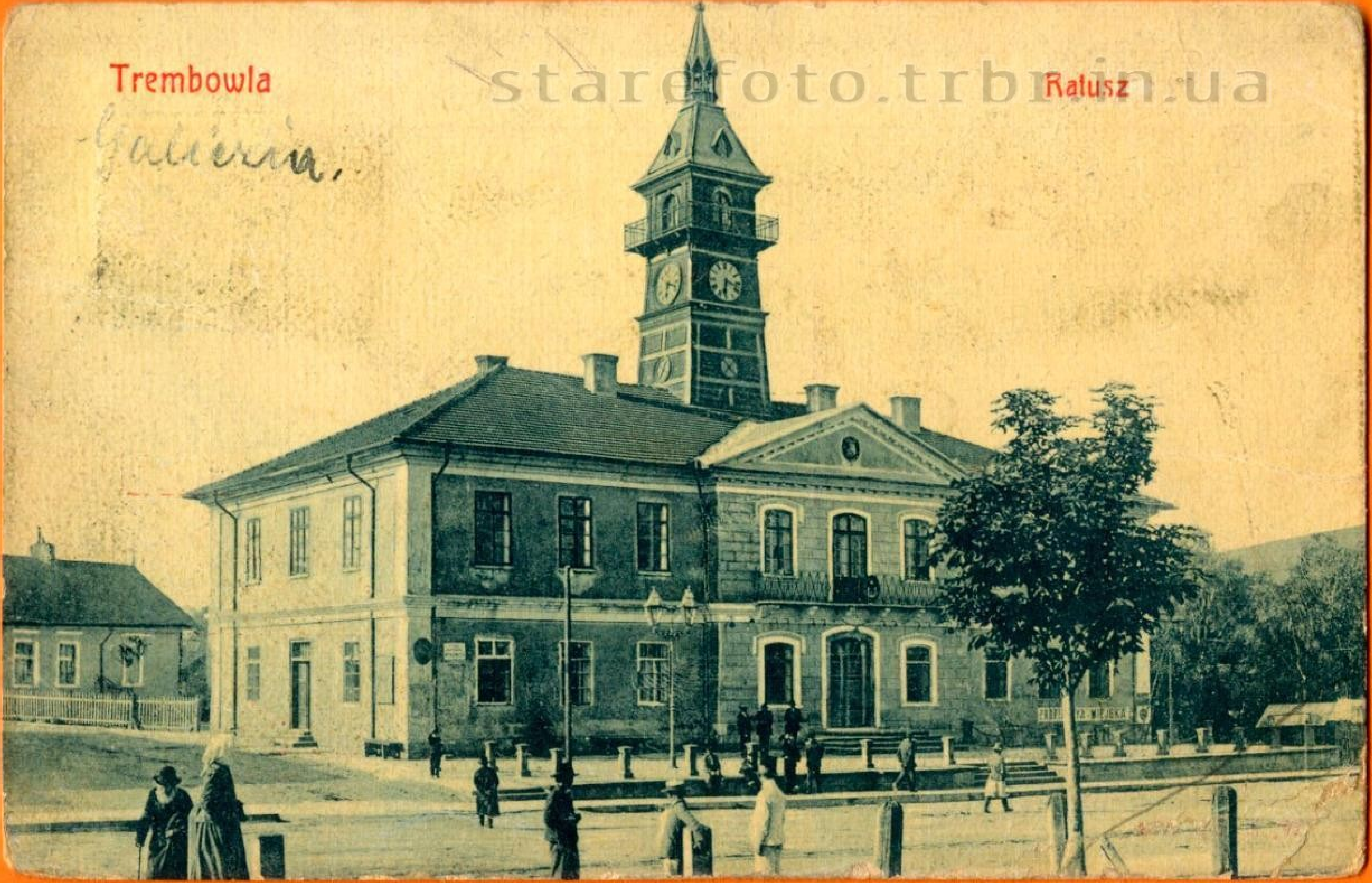

starefoto.trbn.in.ua

starefoto.trbr.in.ua

starefoto.trbr.in.ua
Ratusz
Trembowla.

starefoto.trbr.in.ua

starefoto.trbr.in.ua

starefoto.trbr.in.ua

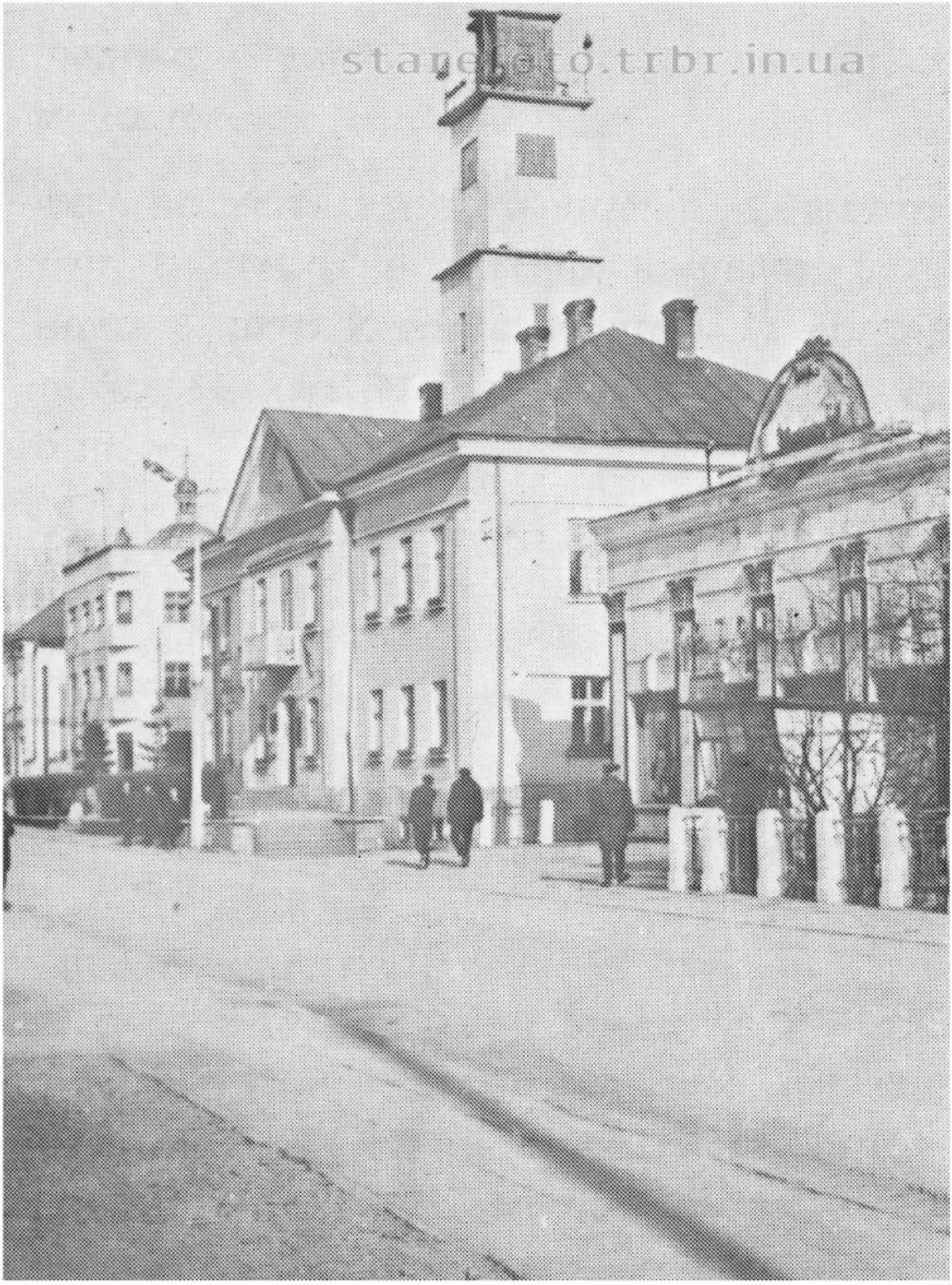
stanetoto.trbr.in.ua

www.castles.com.ua

starefoto.trbr.in.ua

Trembowla 22/8 1902

starefoto.trbr.in.ua

starefoto.trbr.in.ua
25.04.2010

starefoto.trbr.in.ua

www.delcampe.net
matthieu1856

starefoto.trbr.in.ua

starefoto.trbr.in.ua

Rys. z natury Napoleon Orda. Lit. w Lit. M. Fajansa w Warszawie.

TRĘBOWLA NAD RZEKĄ GNIEZNĄ
(Galicya)

Jeden z najdawniejszych grodów Czerwonej Rusi wzmiankowany koło r. 1090. Trębowla wymienioną jest w liczbie ziem ruskich wcielonych do Korony przez Kazimierza W. roku 1340. Turcy opasali zamek i miasto r. 1675. W broniących się murach zabrakło żywności. Chrzanowski dowódzca twierdzy postanowił poddać się z załogą. W tém żona jego Anna Dorota z bronią w ręku dodaje odwagi mężowi i odwodzi rycerstwo od haniebnego postanowienia. Zagrożony zamek doczekał się odsieczy Jana III.

Une des plus anciennes cités de la Ruthénie Rouge vers 1090. Trębowla est mentionnée au nombre des villes Ruthèniennes annexées à la Pologne par Casimir le Grand 1340. Le château fort assiégé par les Turcs en 1675 manquait de vivres. Le commandant du fort Chrzanowski était sur le point de capituler, sa courageuse femme Anne Dorothée l'en empêcha et encouragea les assiégés à, résister. Ils tinrent bon jusqu' au moment où le roi Jean III. leur envoya du renfort.

starefoto.trbr.in.ua

starefoto.trbr.in.ua

starefoto.

WWW.ZAMKI-KREPOSTI.COM.UA

Trembowla
Ogólny widok

Widok Trembowli
z bramy zamkowej

starefoto.trbr.in.ua

Pozdrowienie z Tembowli

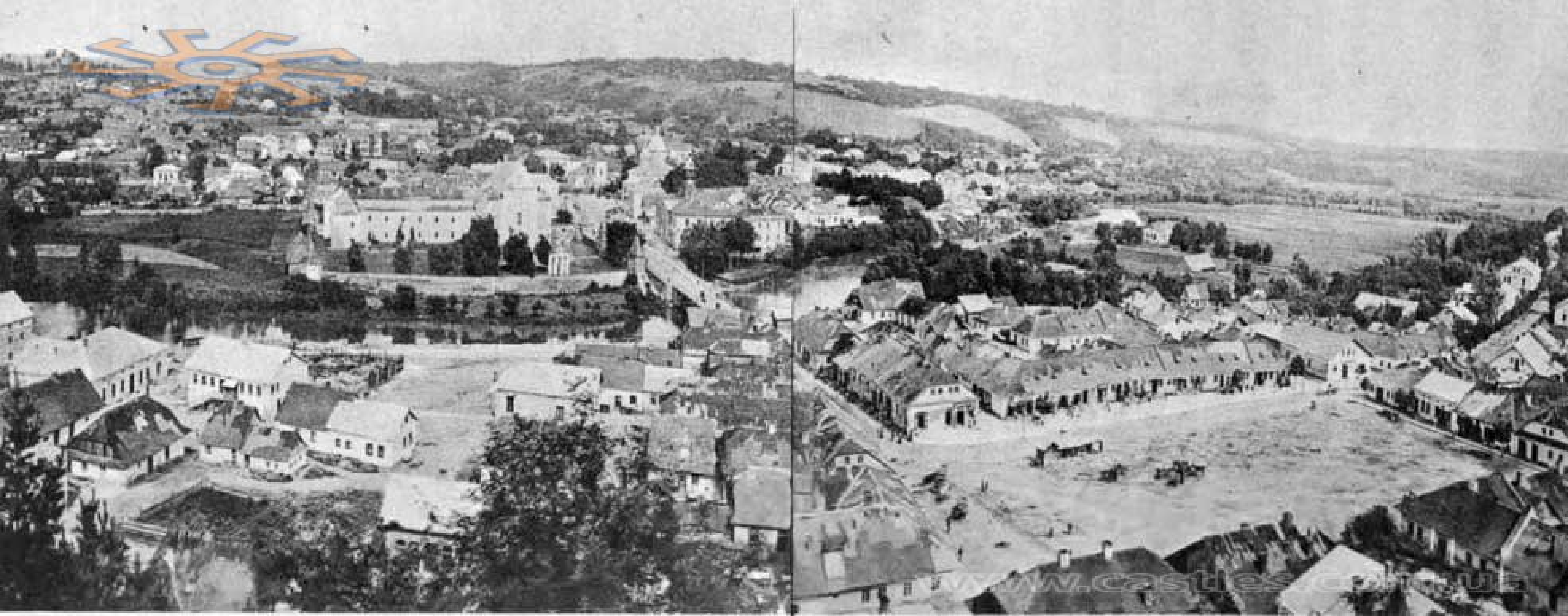

starefoto.trbr.in.ua

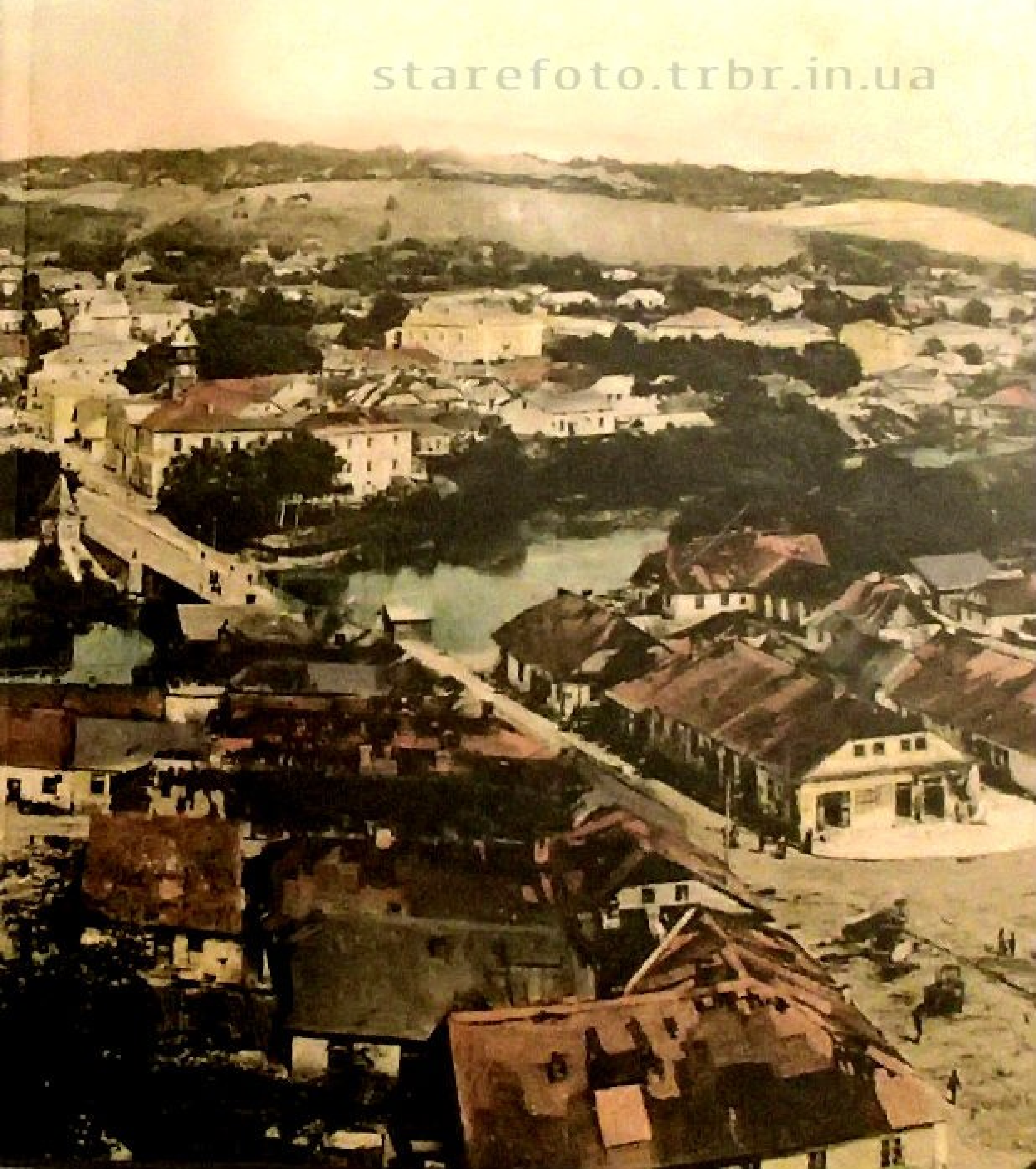
starefoto.trbr.in.ua

Trembowla 22/8 1902

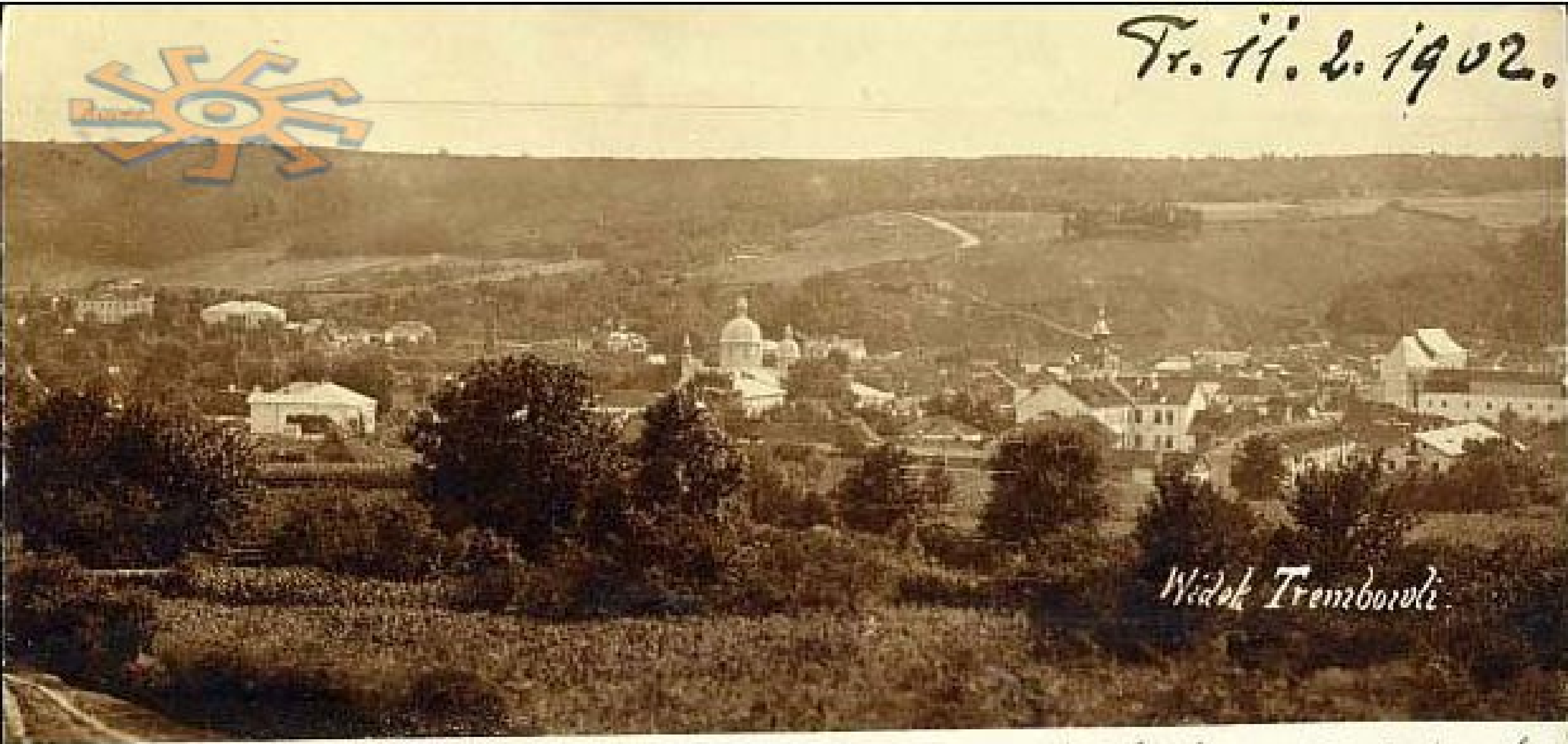
Tr. 11. 2. 1902.
Widok Trembowli.

[illegible]

foto.trbr.in.ua

Widok Trembowli

[illegible] Nakładem M[illegible] Mazura i Hermana Willnera w Trembowli.

Hurcia
www.delcampe.net

804

starefoto.trbr.in.ua

Я.Г

starefoto.trbr.in.ua

Narodowe Archiwum Cyfrowe, sygn. 1-U-6413

TREMBOWLA, Widok ogólny

Trembowla
Ogólny widok

Trembowla (Galizien)
www.castles.com.ua

www.castles.com.ua

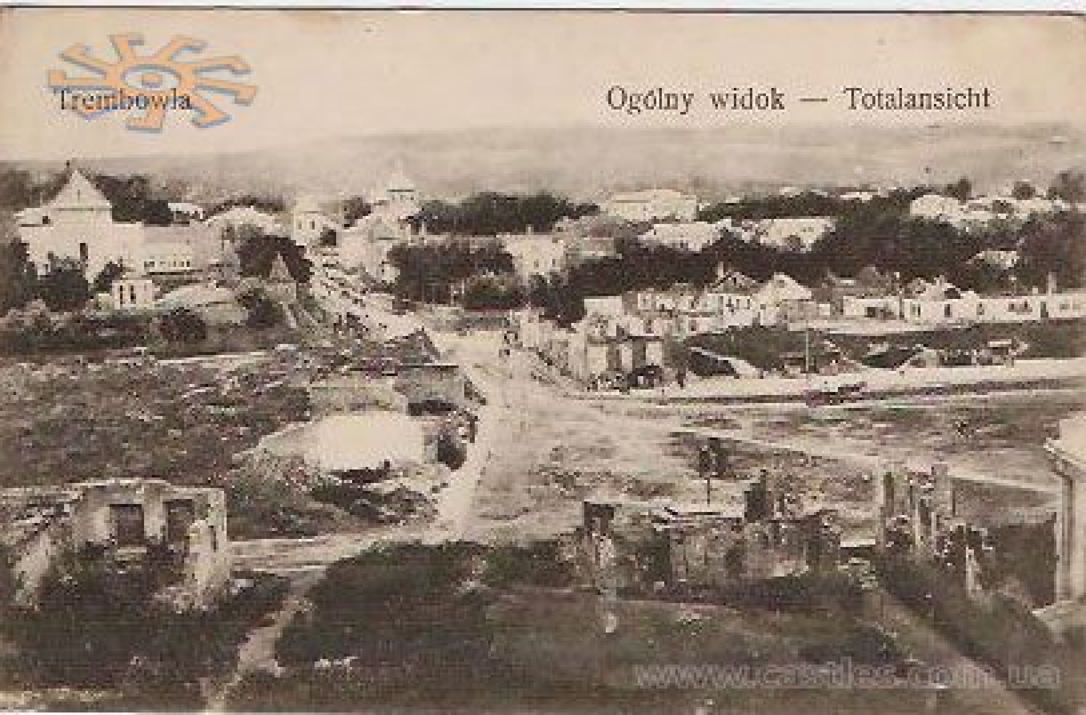

www.castles.com.ua

starefoto.trbr.in.ua

starefoto.trbr.in.ua

Kgmue

starefoto.trbr.in.ua

starefoto.trbr.in.ua

starefoto.trbr.in.ua
Narodowe Archiwum Cyfrowe, sygn. 1-U-6416-1

starefoto.trbr.in.ua

starefoto.trbr.in.ua

TREMBOWLA. Ogólny widok

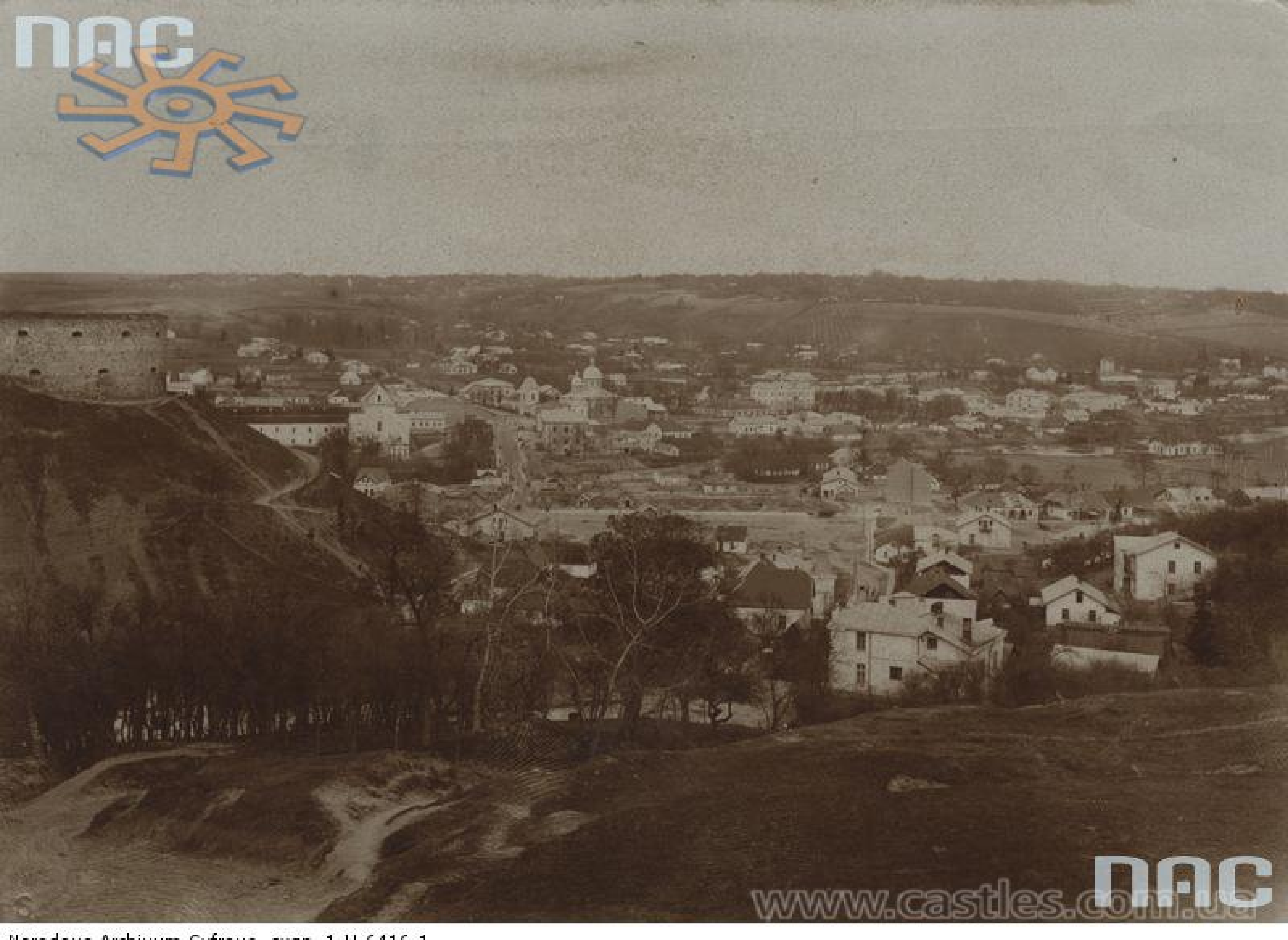

Narodowe Archiwum Cyfrowe, sygn. 1-U-6416-1

starefoto.trbr.in.ua

fotopolska.eu
Polska na fotografii

starefoto.trbr.in.ua

Narodowe Archiwum Cyfrowe, sygn. 1-U-6414

starefoto.te.ua
Narodowe Archiwum Cyfrowe, sygn. 1-U-6415

fotopolska.eu

starefoto.trbr.in.ua
KRESY PL

starefoto.trbr.in.ua
KRESY.PL

starefoto.trbr.in.ua

starefoto.trbr.in.ua

Narodowe Archiwum Cyfrowe, sygn. 1-U-6412

starefoto.trbr.in.ua

www.delcampe.net wszulz

TREMBOWLA

starefoto.trbr.in.ua

Narodowe Archiwum Cyfrowe, sygn. 1-U-6417

TREMBOWLA

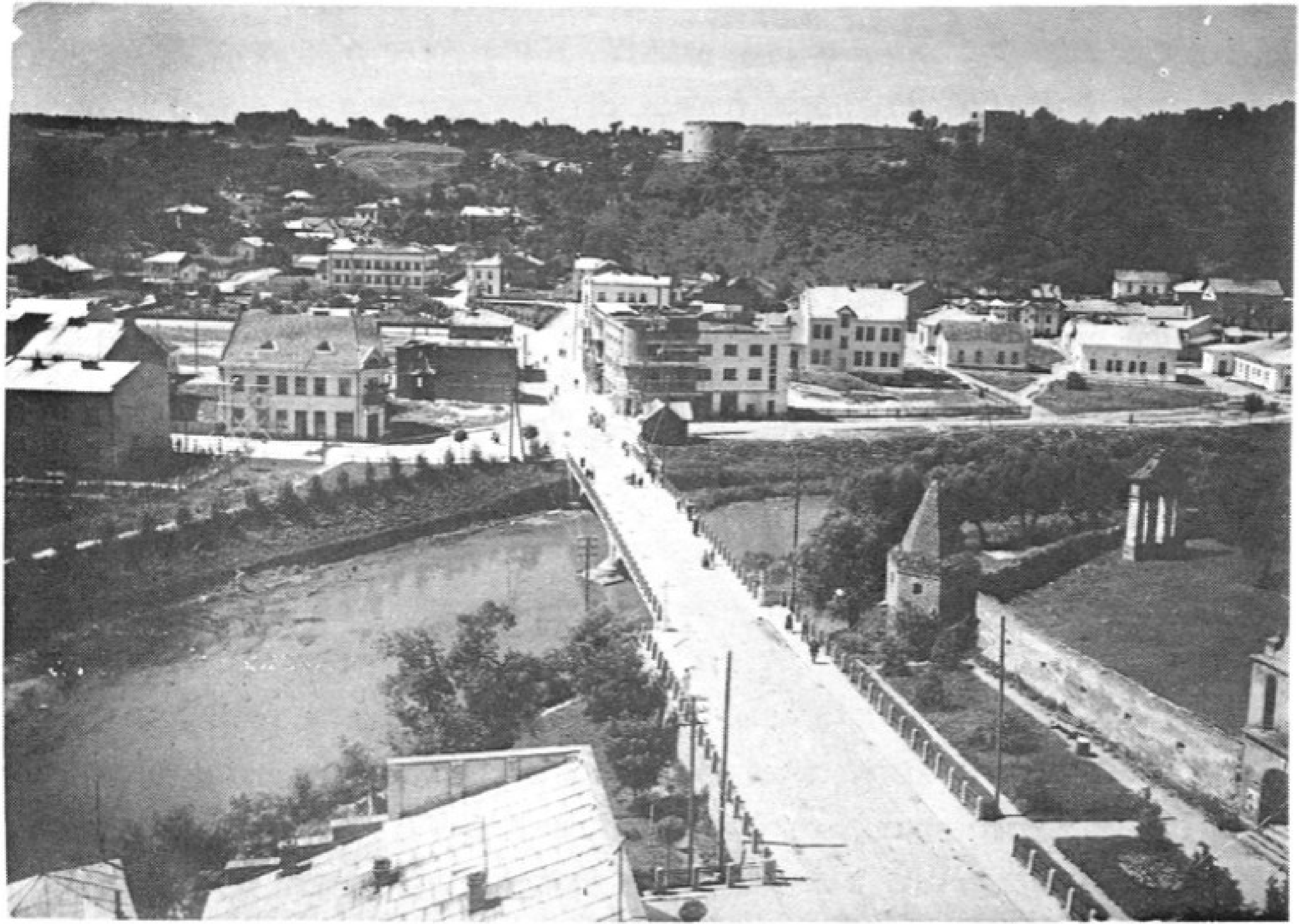

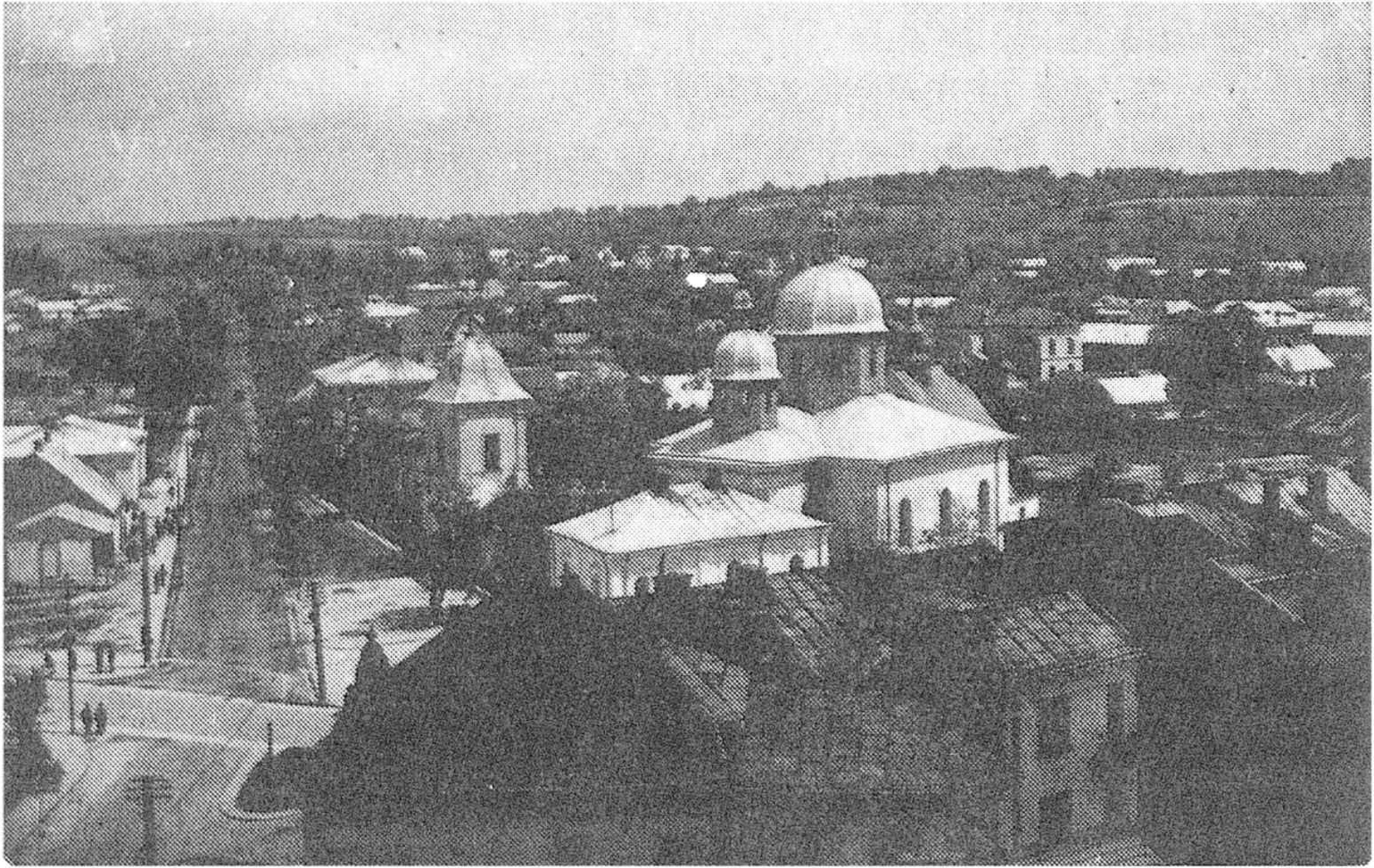

טרמבובלה — מראה כללי

starefoto.trbr.in.ua

Fragment z doliny Dniestru ...
szym planie namiot ucz...
po Dniestrze. Rzeka ...
Wołcza u stóp R...
skim. Do ważn...
Bystrzyca, ...
nica, Gni...
Zbrucz ...

stare-foto.trbr.in.ua

...oko-
...Jak.
...ski.

...n-
...ło
...oj.
...ną
...tu.
...ainy
...erską
...Kwelski.

...stego kra-
... obowiązku
...pecnie wędrówki
...zo popularne. Odby-
... automobilowe, we-

...s
...sk
...ny
...Cho...
...ją na...
...Polski, k...
...cerska tuta...
...najeźdźców, b...
...ścijaństwa i Euro...
...Na pewnym od...

TREMBOWLA. Ogólny widok.

starefoto.trbr.in.ua

starefoto.trbr.in.ua

starefoto.trbr.in.ua

starefoto.trbr.in.ua

starefoto.trbr.in.ua

starefoto.trbr.in.ua

starefoto.trbr.in.ua

starefoto.trbr.in.ua

starefoto.trbr.in.ua

www.castles.com.ua

Ruines du Château de Trembowla

de l'Impr.ie de

Rys. Ant. Lange

Lito P. Piller w Lwowie

Widok ruin Zamku
TREMBOWELSKIEGO
w Cyrkule Tarnopolskim

Ansicht der Ruine des Schlosses
TREMBOWLA
im Tarnopoler Kreise

35163

starefoto.trbr.in.ua

rys. Ant. Lange

lith. P. Piller we Lwowie

Widok ruin Zamku
TREMBOWELSKIEGO
w Cyrkule Tarnopolskim.

Ansicht der Ruine des Schlosses
TREMBOWLA
im Tarnopoler Kreise.

www.castles.com.ua

Widok ruin Zamku
TREMBOWELSKIEGO
w Cyrkule Tarnopolskim

Ansicht der Ruine des Schlosses
TREMBOWLA
im Tarnopoler Kreise

starefoto.trbr.in.ua

starefoto.tribr.in.ua

na Zamku w Trębowli. 1839. r. R. 12. Lip. 1841. w Kurniku

starefoto.trbr.in.ua

starefoto.trbr.in.ua

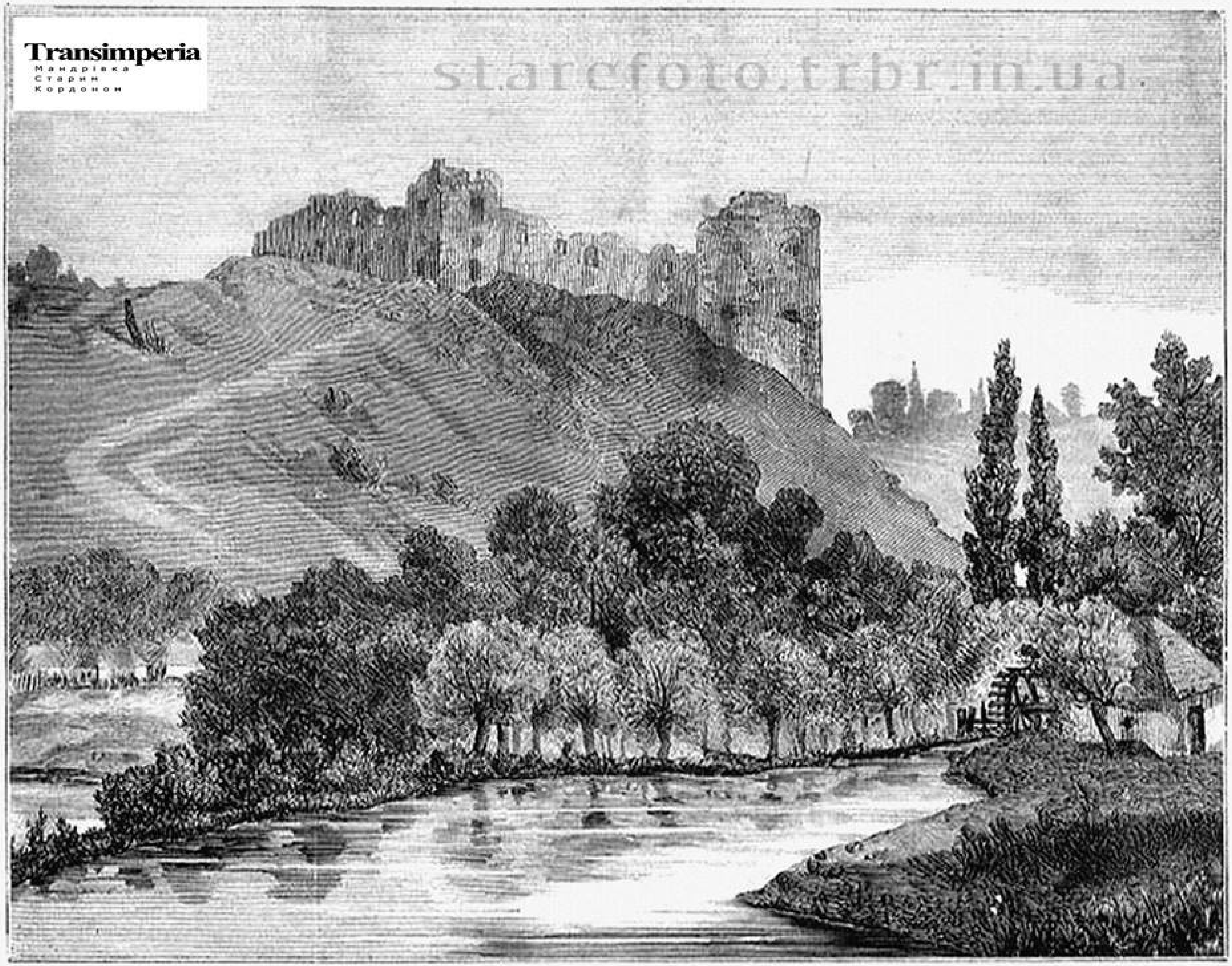
Transimperia
Мандрівка
Старим
Кордоном
starefoto.trbr.in.ua.

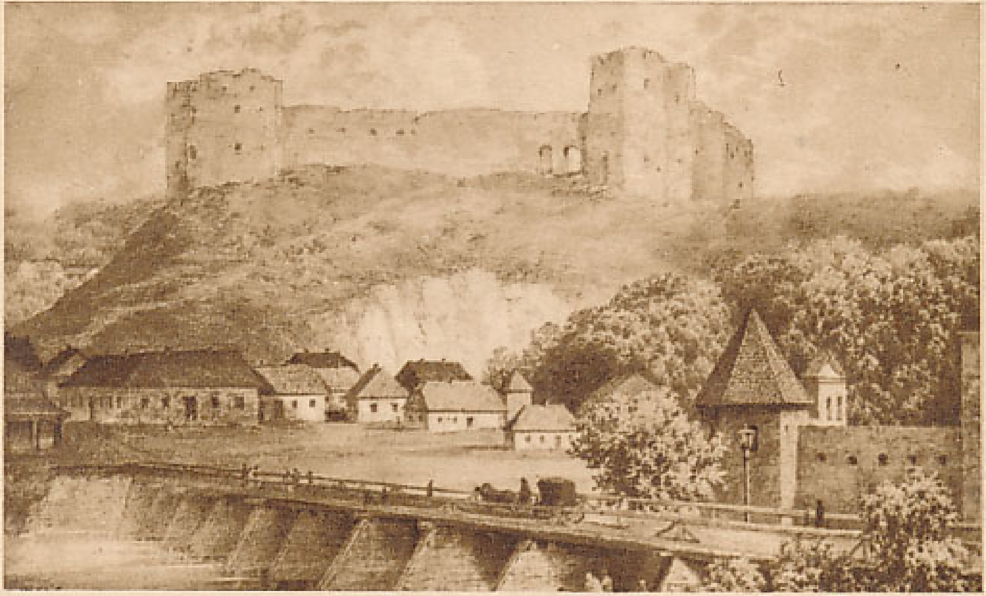

RUINY ZAMKU W TREMBOWLI.

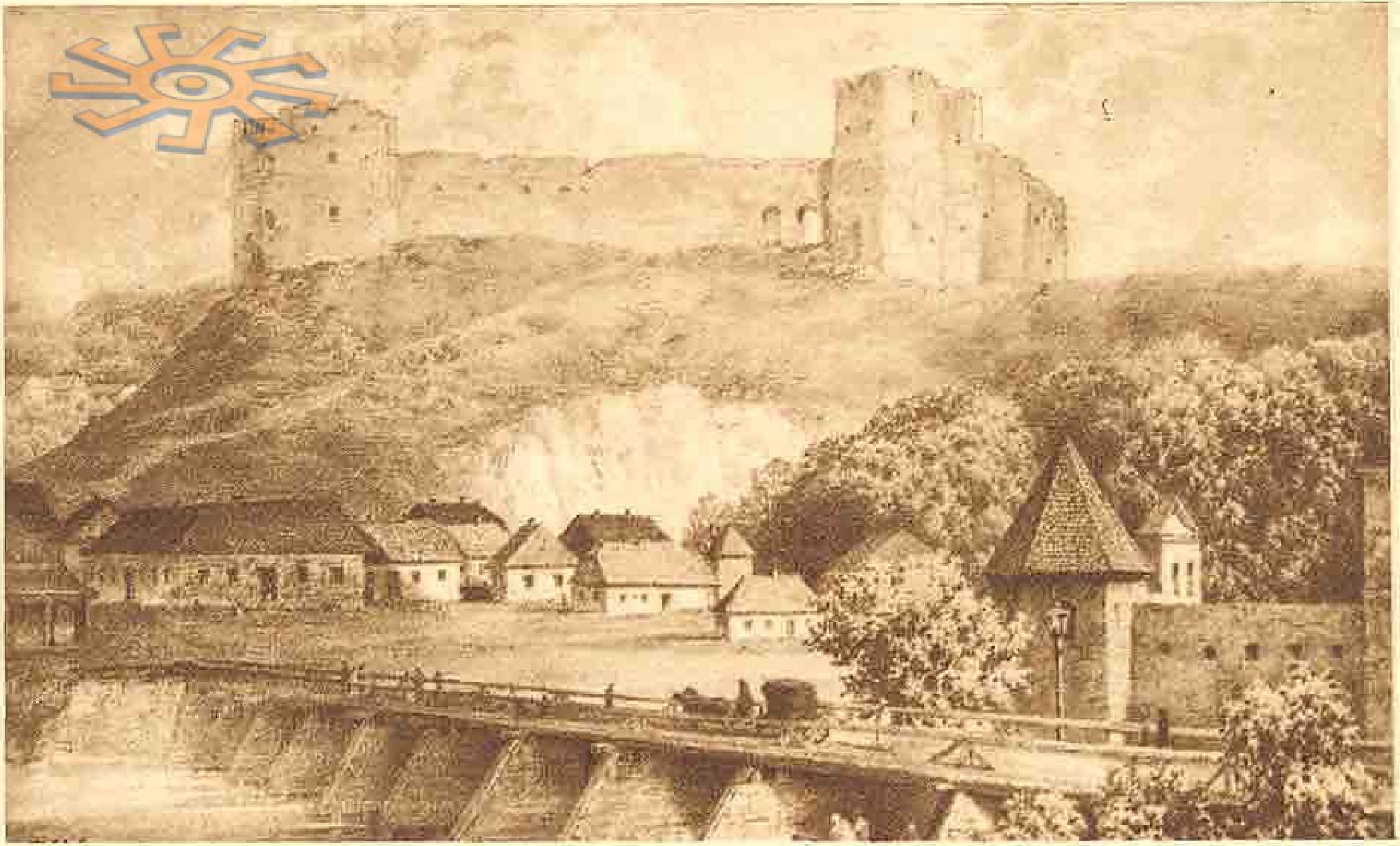

RUINY ZAMKU W TREMBOWLI.

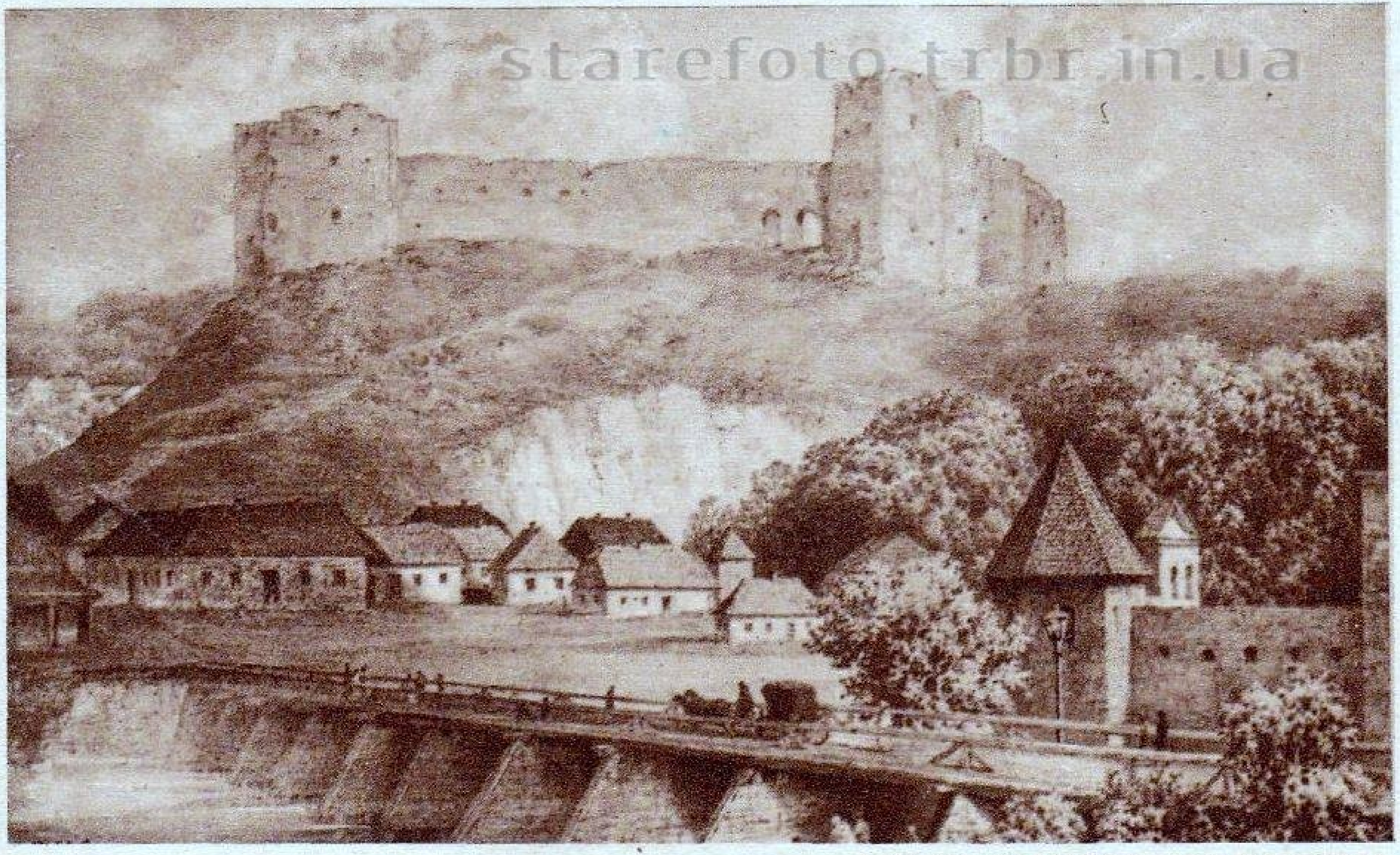
starefoto.trbr.in.ua

RUINY ZAMKU W TREMBOWLI.

starefoto.trbr.in.ua

Rys. z natury Napoleon Orda. Lit. w Lit. M. Fajansa w Warszawie.

TRĘBOWLA NAD RZEKĄ GNIEZNĄ
(Galicya)

Jeden z najdawniejszych grodów Czerwonej Rusi wzmiankowany koło r. 1090. Trębowla wymienioną jest w liczbie ziem ruskich wcielonych do Korony przez Kazimierza W. roku 1340. Turcy opasali zamek i miasto r. 1675. W broniących się murach zabrakło żywności. Chrzanowski dowódzca twierdzy postanowił poddać się z załogą. W tém żona jego Anna Dorota z bronią w ręku dodaje odwagi mężowi i odwodzi rycerstwo od haniebnego postanowienia. Zagrożony zamek doczekał się odsieczy Jana III.

Une des plus anciennes cités de la Ruthénie Rouge vers 1090. Trębowla est mentionnée au nombre des villes Ruthèniennes annexées à la Pologne par Casimir le Grand 1340. Le château fort assiégé par les Turcs en 1675 manquait de vivres. Le commandant du fort Chrzanowski était sur le point de capituler, sa courageuse femme Anne Dorothée l'en empêcha et encouragea les assiègés à, résister. Ils tinrent bon jusqu' au moment où le roi Jean III. leur envoya du renfort.

TRĘBOWLA. Rysował F. Brzozowski.

starefoto.trbr.in.ua

TRĘBOWLA. Rysował F. Brzozowski.

starefoto.trbr.in.ua
Narodowe Archiwum Cyfrowe, sygn. 1-U-6416-3

starefoto.trbr.in.ua

starefoto.trbr.in.ua

Trembowla (Galizien)

Pozdrowienie z Trembowli

Zamek

starefoto.trbr.in.ua

starefoto.trbr.in.ua

Trembowla Zamek — Schloss

Trembowla
Zamek — Schloss

starefoto.trbr.in.ua

Zamek w Trembowli

starefoto.trbr.in.ua

starefoto.trbr.in.ua

Kgmue www.delcampe.net

starefoto.trbr.in.ua

starefoto.trbr.in.ua

starefoto.trbr.in.ua
TREMBOWLA
ZAMEK
B-SCHNEELICHT

fotopolska.eu
Polska na fotografii

starefoto.trbr.in.ua
Narodowe Archiwum Cyfrowe, sygn. 1-U-6419-2

fotopolska.eu
Polska na fotografii

starefoto.trbr.in.ua

Narodowe Archiwum Cyfrowe, sygn. 1-U-6419-1

starefoto.trbr.in.ua

Narodowe Archiwum Cyfrowe, sygn. 1-U-6419-3

fotopolska.eu
Polska na fotografii

starefoto.trbr.in.ua

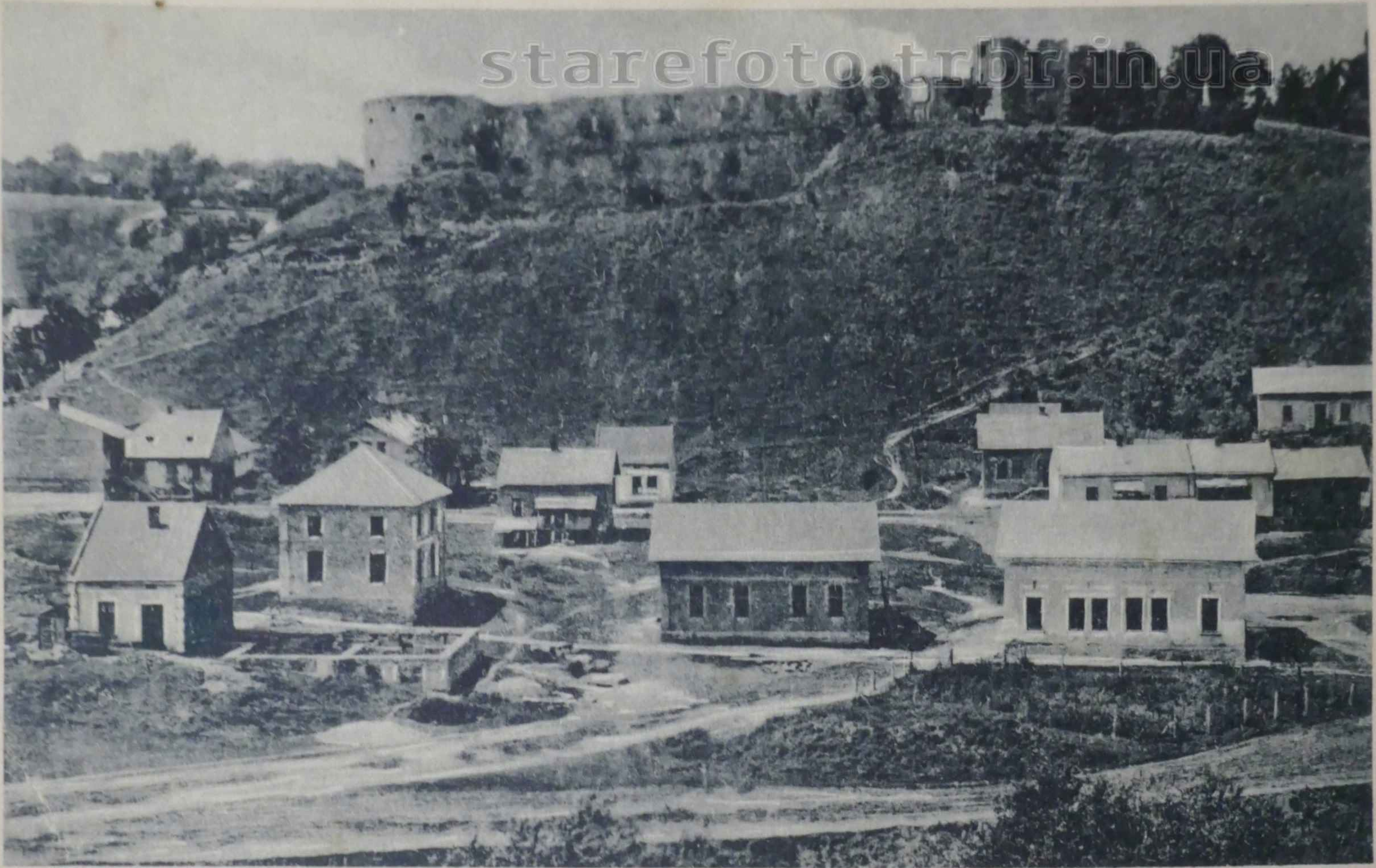
starefoto.trbr.in.ua

TREMBOWLA. Zamek

BRAK DATY.

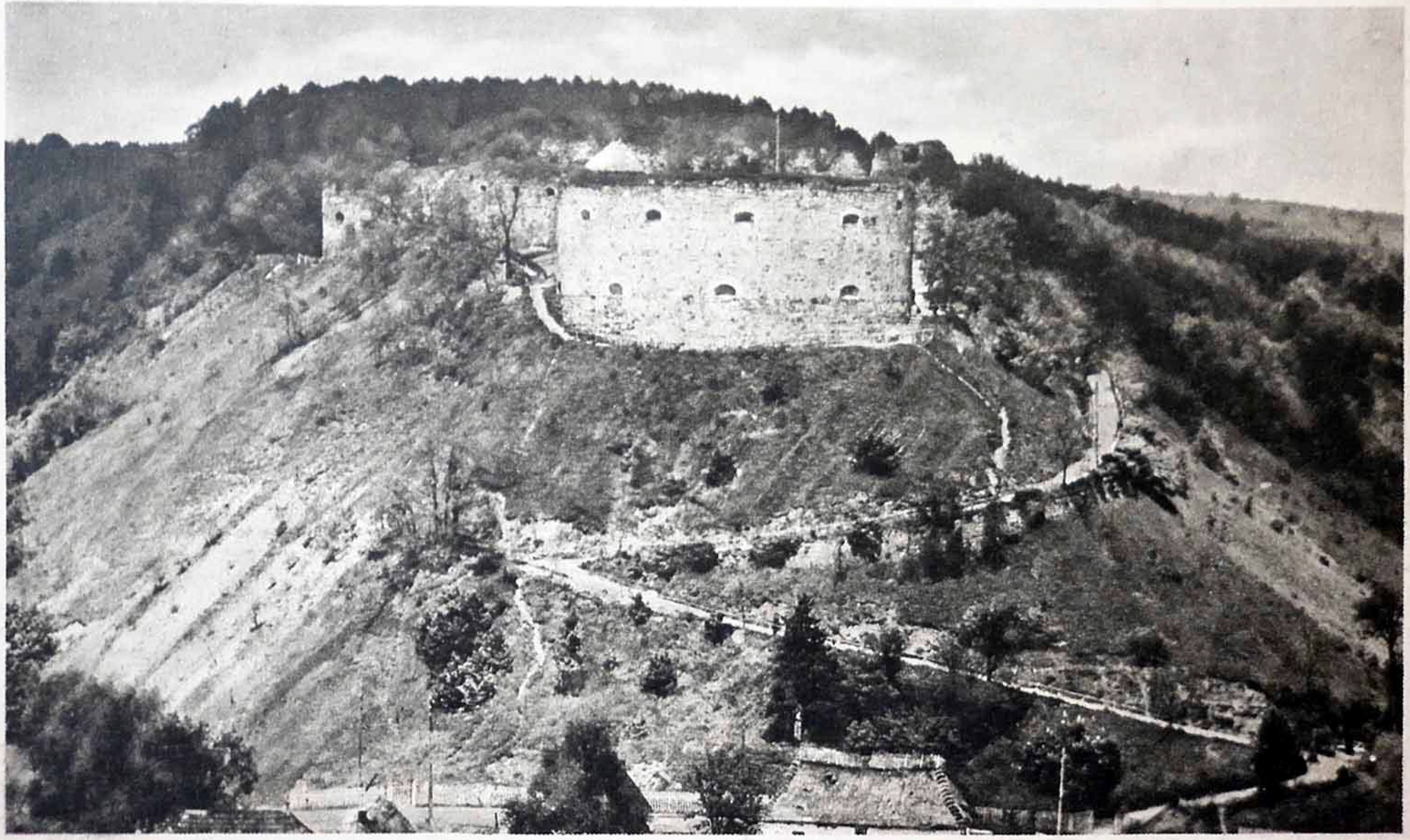

TREMBOWLA. Ruiny zamku

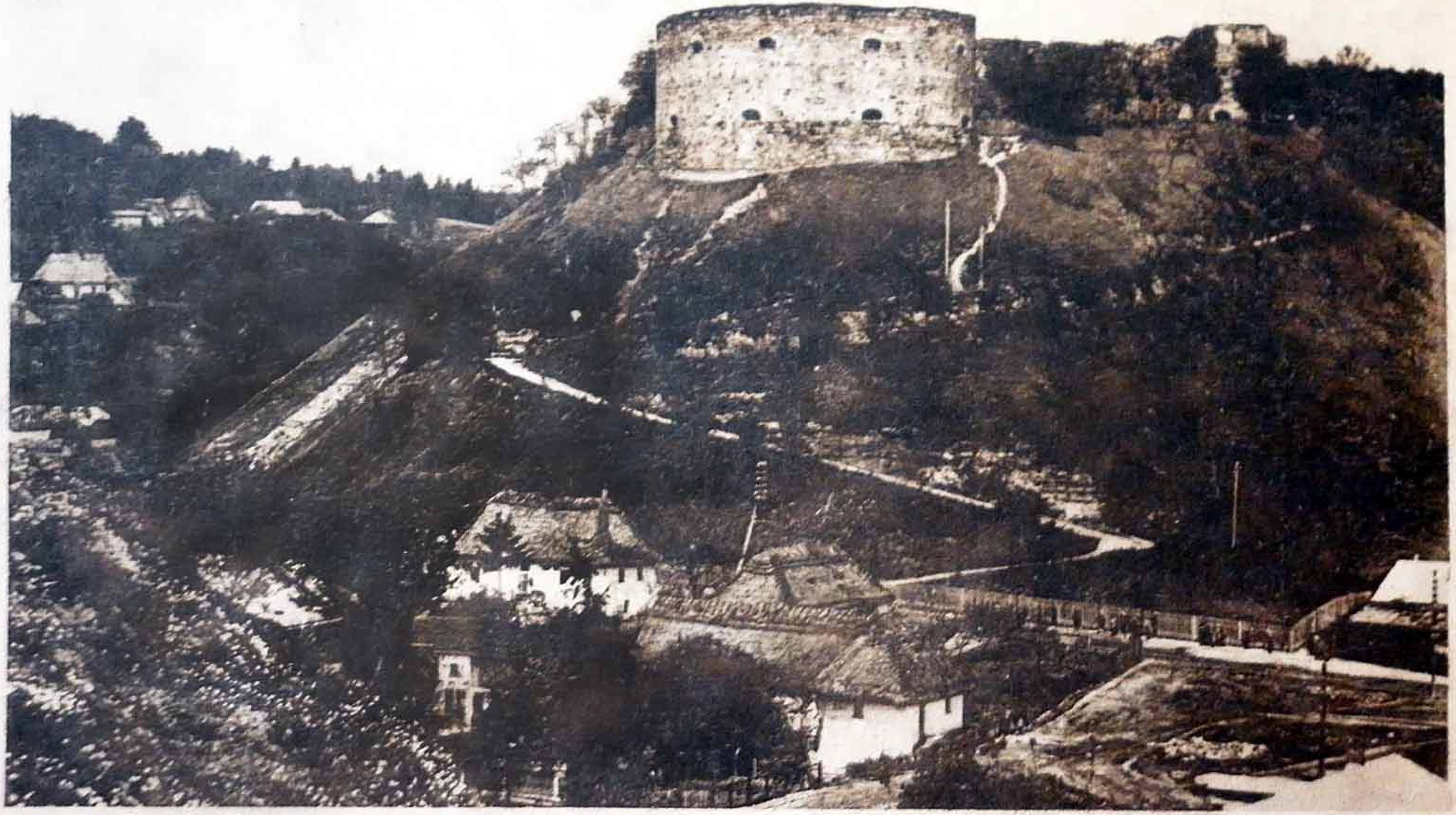

TREMBOWLA. Zamek.

starefoto.trbr.in.ua

Narodowe Archiwum Cyfrowe, sygn. 1-U-6416-2

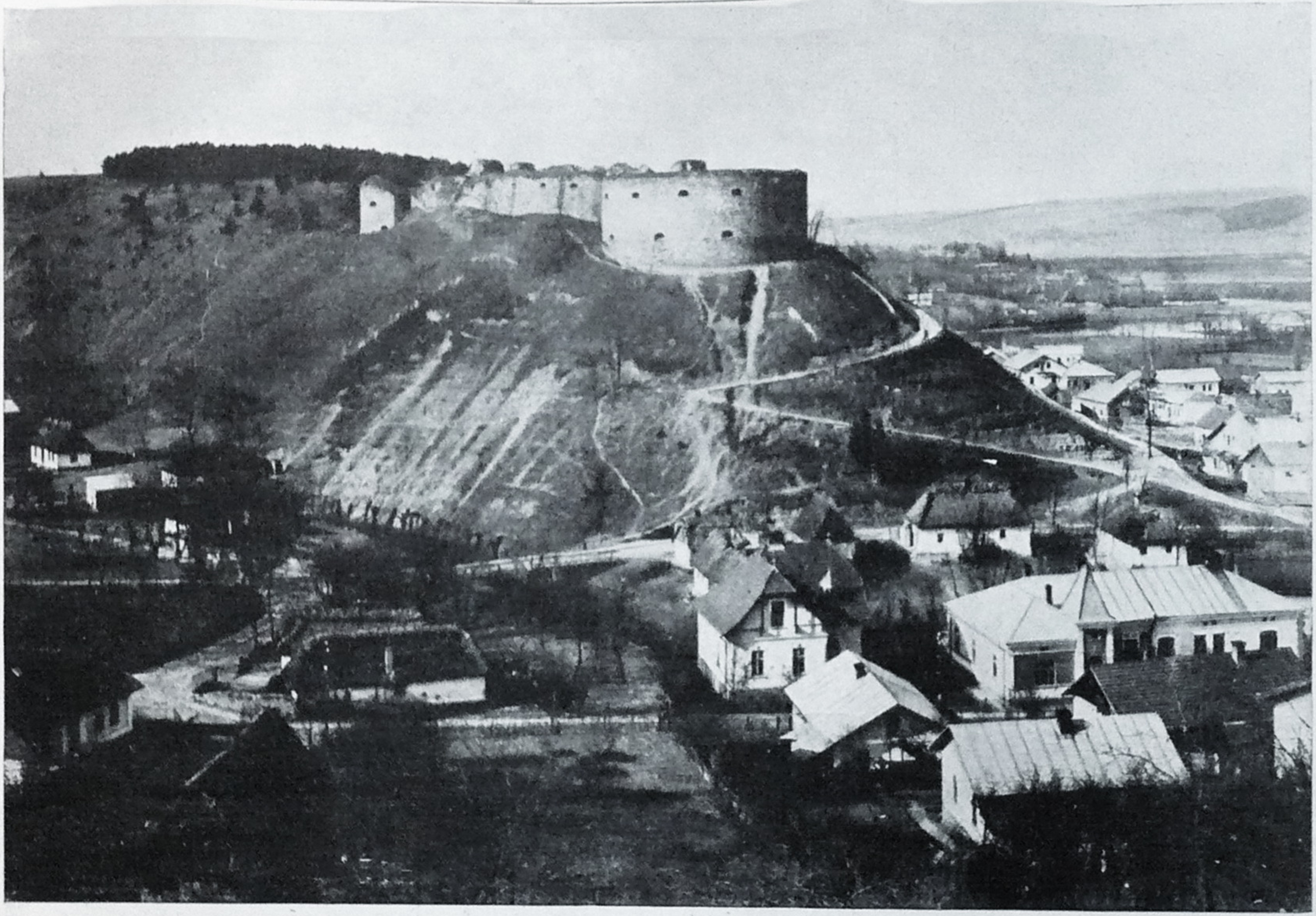

RUINY ZAMKU W TRĘBOWLI

W roku bieżącym przypada dwieście pięćdziesiąta rocznica bohaterskiej obrony zamku w Trębowli przez kasztelana Chrzanowskiego i jego żony Zofji przed Turkami

fotopolska.eu
Polska na fotografii

fotopolska.eu
Polska na fotografii

starefoto.trbr.in.ua

www.castles.com.ua

fotopolska.eu

starefoto.trbr.in.ua

Narodowe Archiwum Cyfrowe, sygn. 1-U-6416-4

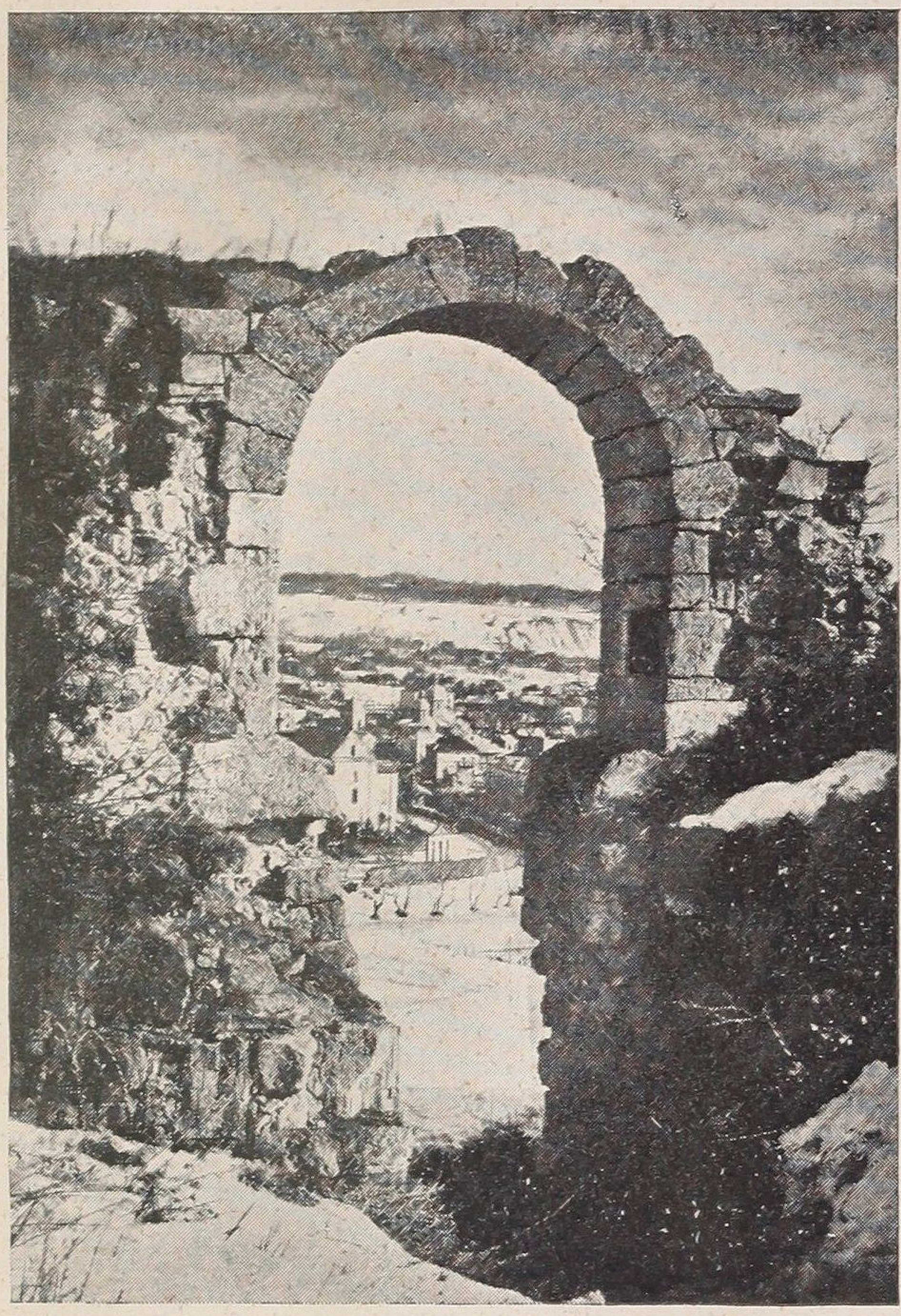

Brama zamkowa w Trembowli.

fotopolska.eu
Polska na fotografii

starefoto.trbr.in.ua

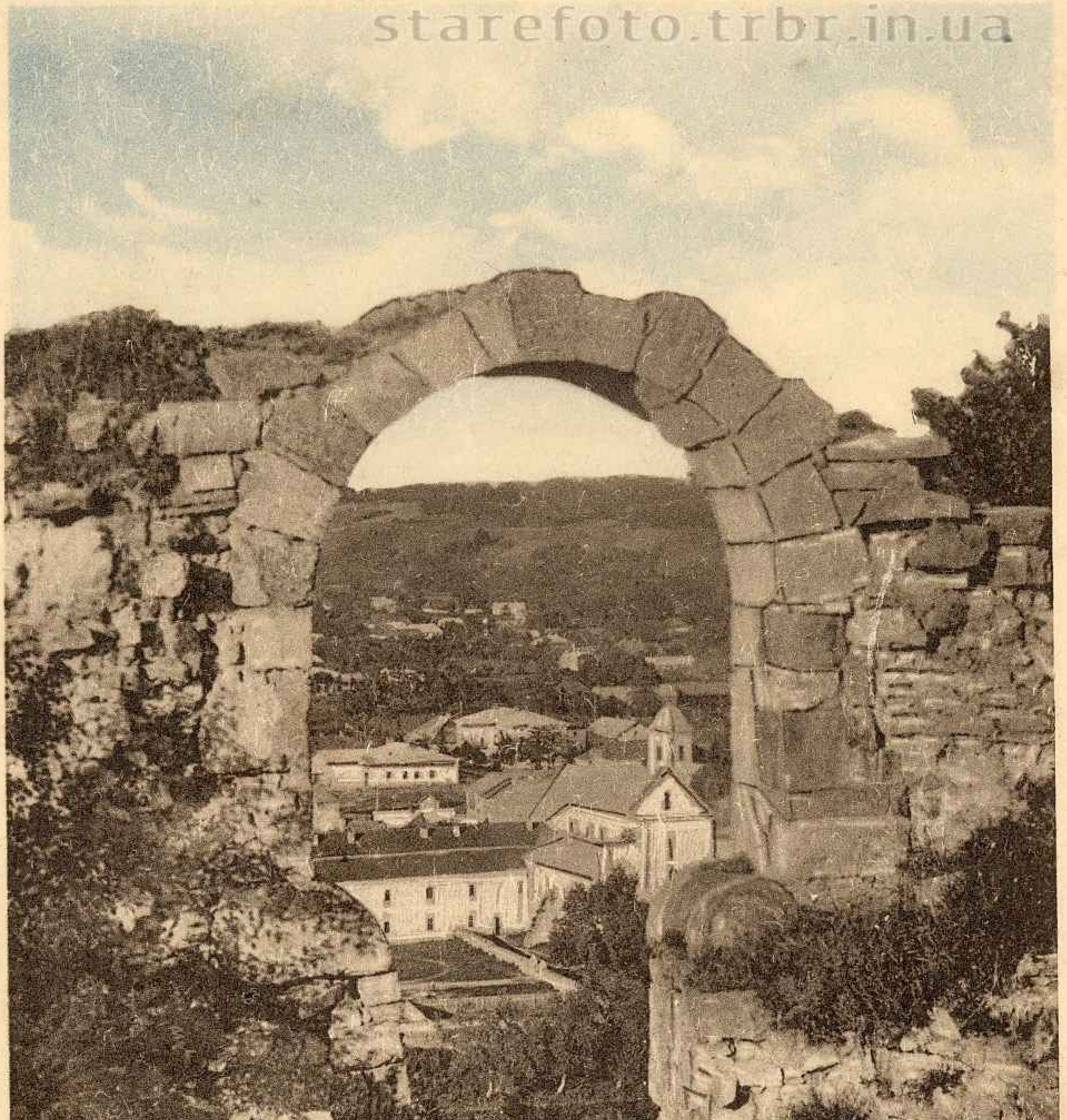

TREMBOWLA. Brama zamkowa.

Widok z ruin łuku bramy zamku w Trębowli na miasto. (Fot. p. Dańdy z Katowic).

fotopolska.eu
Polska na fotografii

starefoto.trbr.in.ua

Ruiny zamku trembowelskiego.

www.castles.com.ua

Zamek w Trembowli

starefoto.trbr.in.ua

Pluribus
www.delcampe.net

Zamek w Trembowli.

starefoto.trbr.in.ua

starefoto.trbr.in.ua

starefoto.trbr.in.ua

starefoto.trbr.in.ua

Zamek od strony południowej.

Wklęsłodruk „ROTOFOT" Warszawa

Dr. Jarosz

Podole. Trembowla, widok na ruiny zamku i miasto

fotopolska.eu
Polska na fotografii

fotopolska.eu
Polska na fotografii

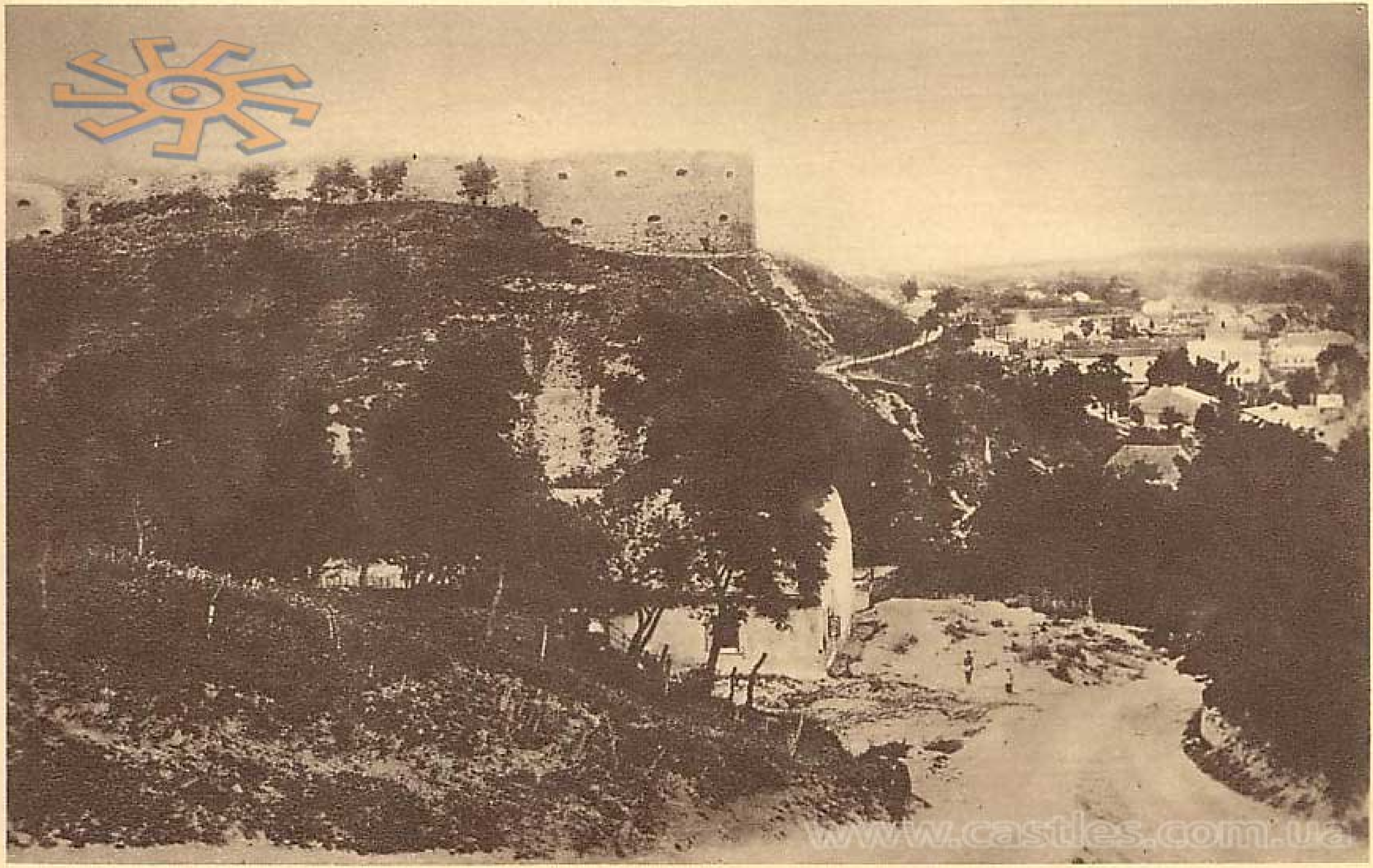
www.castles.com.ua

starefoto.trbr.in.ua

starefoto.trbr.in.ua

starefoto.trbr.in.ua

starefoto.trbr.in.ua

starefoto.trbr.in.ua

starefoto.trbr.in.ua

starefoto.trbr.in.ua

starefoto.trbr.in.ua

www.castles.com.ua

www.castles.com.ua

www.poliart.biz

A. Lesser.

OBRONA TREMBOWLI W R. 1675.

TREMBLOA STRENUE DEFENSA . REGIS AUXILIIS LIBERATA
NOTARUM EXPLICATIO
Romanus de Hooghe
Sculpsit et Excudit
REGI DE FUGATIS HOSTIBUS
AD ARCEM TREMBLOA TRIUMPHANTI

TREMBLOA STRENUE DEFENSA, REGIS AUXILIIS LIBERATA
NOTARUM EXPLICATIO
Romanus de Hooghe
REGI DE FUGATIS HOSTIBUS
AD ARCEM TREMBLOA TRIUMPHANTI

Obrona Trembowli

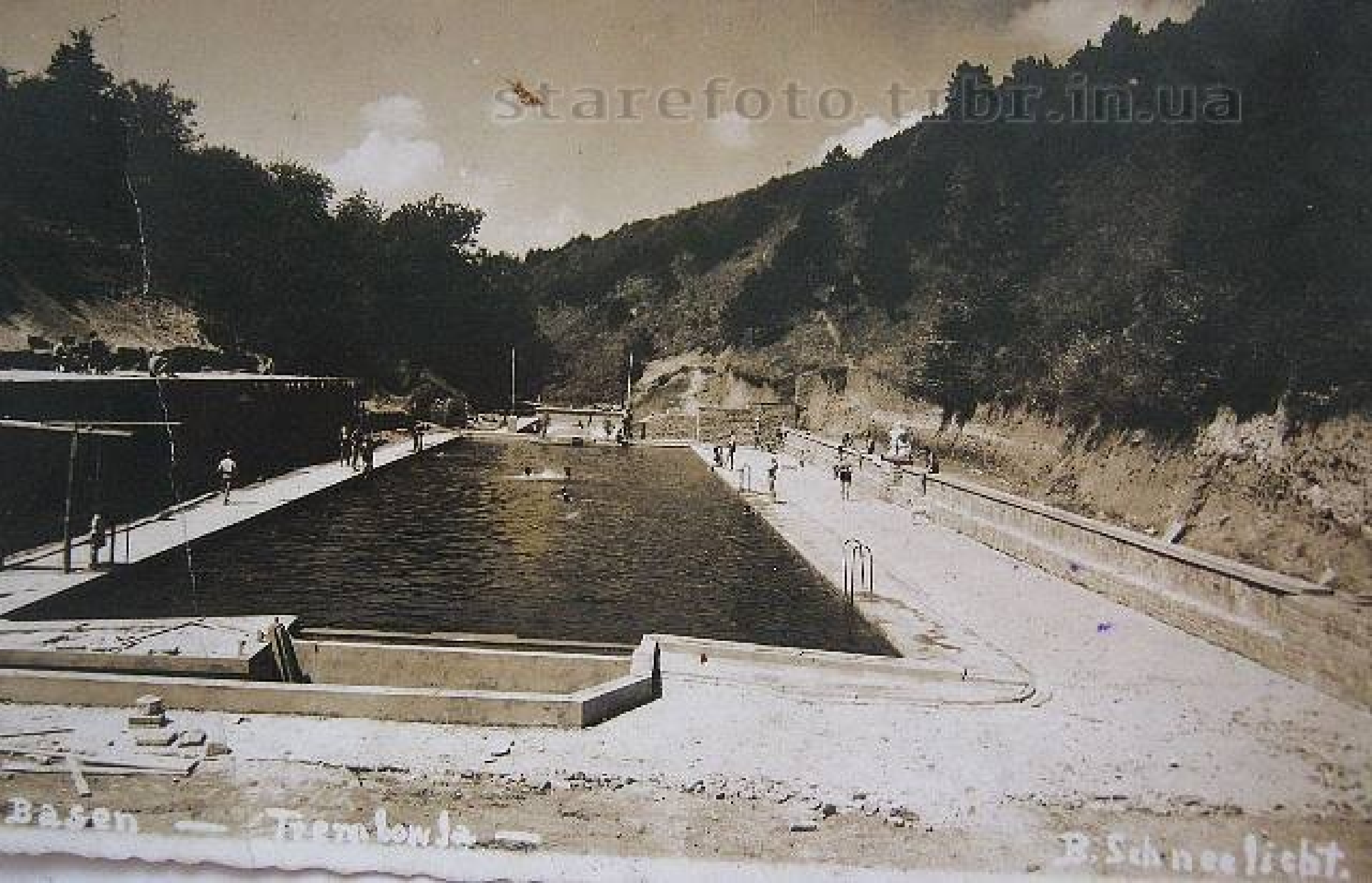
starefoto.trbr.in.ua
Basen — Trembowla —
B. Schneelicht.

starefoto.trbr.in.ua

starefoto.trbr.in.ua

starefoto.trbr.in.ua

fotopolska.eu
Polska na fotografii

Trembowla
Most kolejowy w Plebanówce
starefoto.trbr.in.ua

1166

starefoto.trbr.in.ua

starefoto.trbr.in.ua

Plebanówka. Dekoracja domu na Zielone Swięta. 1924r.

Plebanówka.Łąki,zwożenie siana.

starofoto.trbr.in.ua

Pan Młody jedzie do Panny Młodej.
Plebanówka 4.IX.1926r.

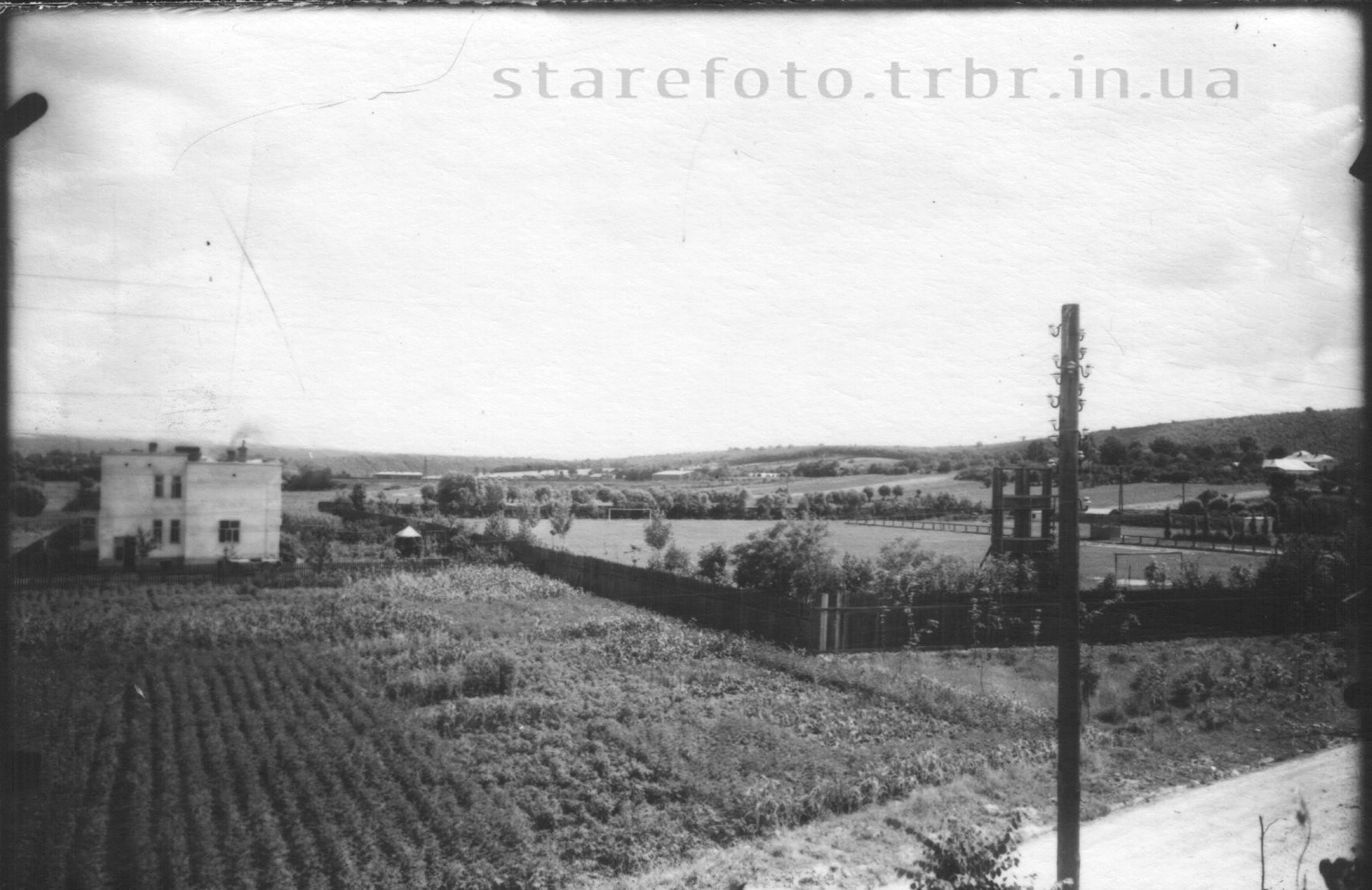
starefoto.trbr.in.ua

starefoto.trbr.in.ua

Narodowe Archiwum Cyfrowe, sygn. 1-N-2957

„КОЛГОСПНИК"

СТАДІО

СТАДІОН
„КОЛГОСПНИК"

СТАДІОН
„КОЛГОСПНИК"

starefoto.trbr.in.ua

starefoto.trbr.in.ua

Jedna z uroczystości państwowych na placu przed cmentarzem w Trembowli.

starefoto.trbr.in.ua

starefoto.trbr.in.ua

starefoto.trbr.in.ua

starefoto.trbr.in.ua

starefoto.trbr.in.ua

starefoto.trbr.in.ua

starefoto.trbr.in.ua

Vbetti
www.delcampe.net

starefoto.trbr.in.ua
Foto Gustav Brož

Бетонный капониръ („бур. л.").-

starefoto.trbr.in.ua

Штабъ бригады („Бурканiовскiй" лѣсъ).–

starefoto.trbr.in.ua

www.sammlerecke.at
RUSSI-
SCHER
FELDZUG
BRIGADE
BOLZANO
VIRIBUS-UNITIS

BOLZANO

Foto Gustav Brož

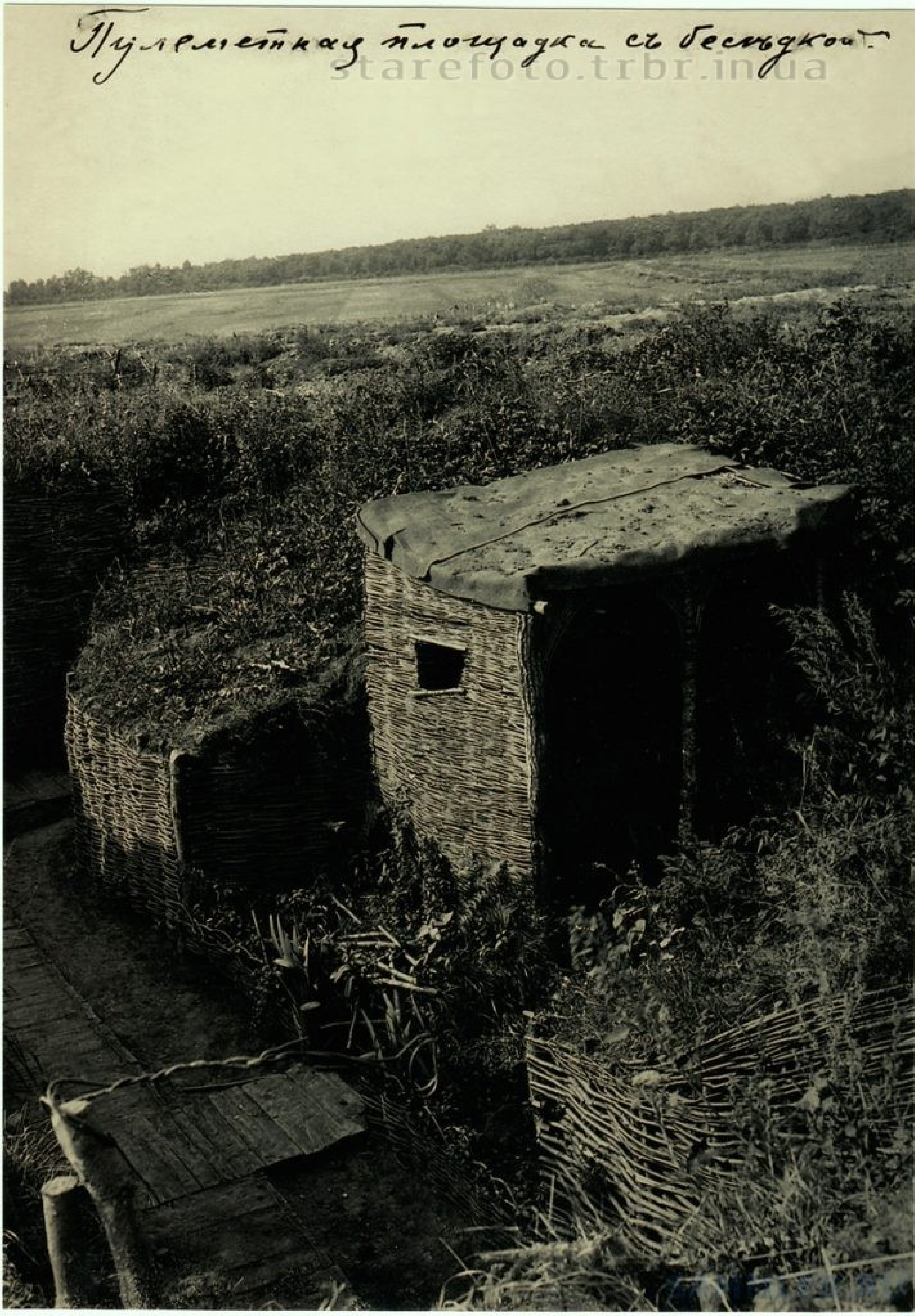
Пулеметная площадка съ бесѣдкой.
starefoto.trbr.in.ua

starefoto.trbr.in.ua

В. К. Борисъ Владиміровичъ на осмотрѣ „Бур. лѣса“.

starefoto.trbr.in.ua

starefoto.trbr.in.ua

starefoto.trbr.in.ua

starefoto.trbr.in.ua

Штабъ полка („Буркановскій" лѣсъ).

starefoto.trbr.in.ua

Trembowla — Most kolejowy w Krowince

starefoto.trbr.in.ua

starefoto.trbr.in.ua

Галиция 1916. Река Стрыпа, деревня Кровинка

www.castles.com.ua

www.castles.com.ua

601. Ostrowczyk, kościół parafialny.
Rzeźba *Chrystus Król*. Obecnie Ostrowczyk, cerkiew.
Stan z r. 1997.

602. Ostrowczyk, kościół parafialny.
Rzeźba *Matka Boska Niepokalana*. Obecnie Ostrowczyk, cerkiew. Stan z r. 1997.

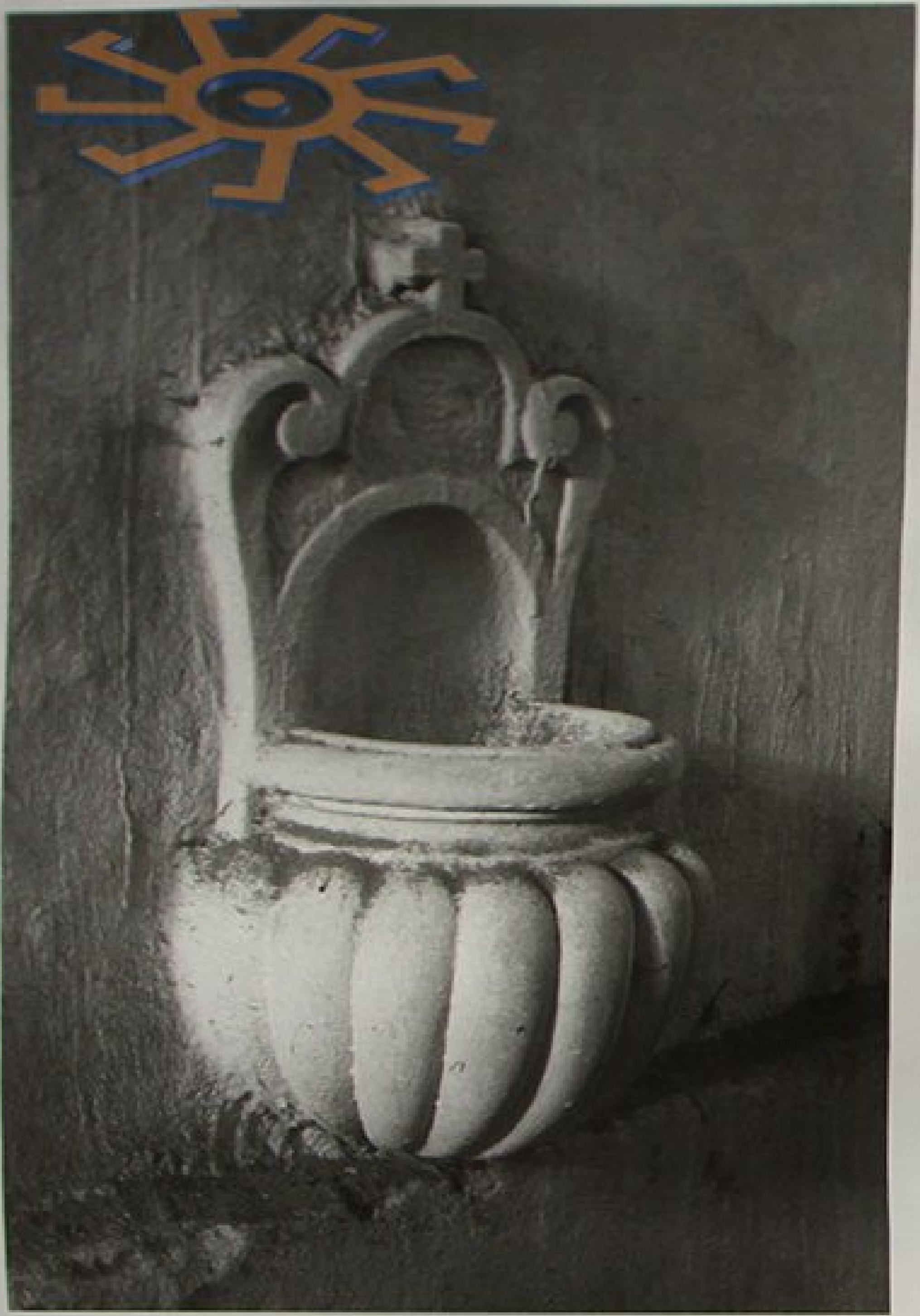

597. Ostrowczyk, kościół parafialny. Kropielnica.
Stan z r. 1997.

598. Ostrowczyk, kościół parafialny.
Rzeźba *Najśw. Serce Jezusa* na fasadzie. Stan z r. 2008.

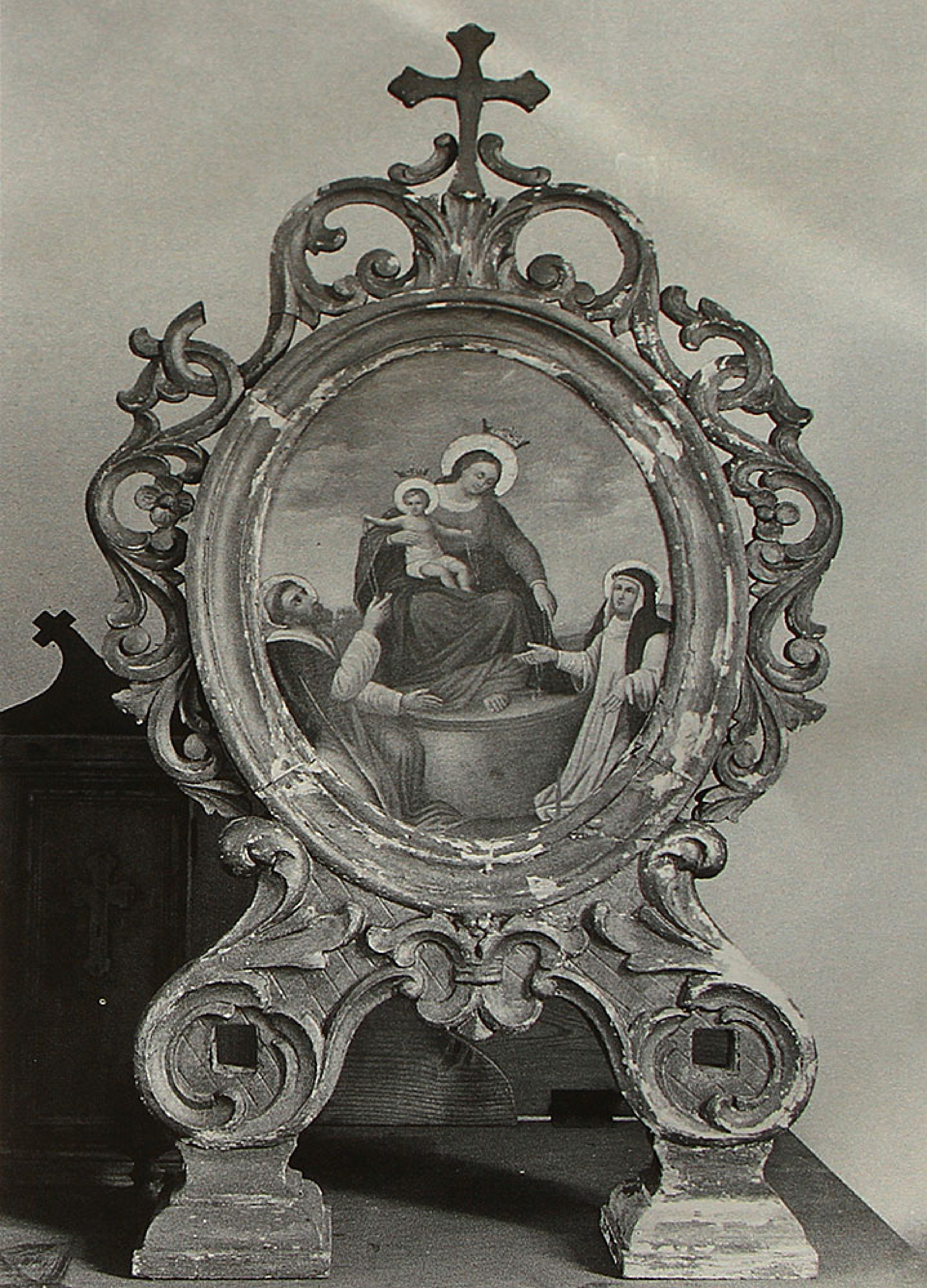

www.castles.com.ua

KU CZCI
Ś.P. KS. EDWARDA DĘBNIŃSKIEGO
DŁUGOLETNIEGO I ZASŁUŻONEGO
PROBOSZCZA TUTEJSZEJ PARAFJI
* 13/10 1887. — † 29/2 1936.
WDZIĘCZNI PARAFJANIE
OSTROWCZYK DNIA 7/5 1939.
www.castles.com.ua

8. Zerschossene Kirche in Siemikowce. — Szétlött templom Siemikowcén.

Denkmal des Reserve-Jäger-Bataillons 20 bei Siemikowce (Galizien).
Zum Andenken an seine dort in den Schlachttagen
vom 31.|10.–4.|11. 15 gefallenen Kameraden

fotopolska.eu
Polska na fotografii

starefoto.trbr.in.ua

starefoto.trbr.in.ua

starefoto.trbr.in.ua

starefoto.trbr.in.ua

starefoto.trbr.in.ua

starefoto.trbr.in.ua

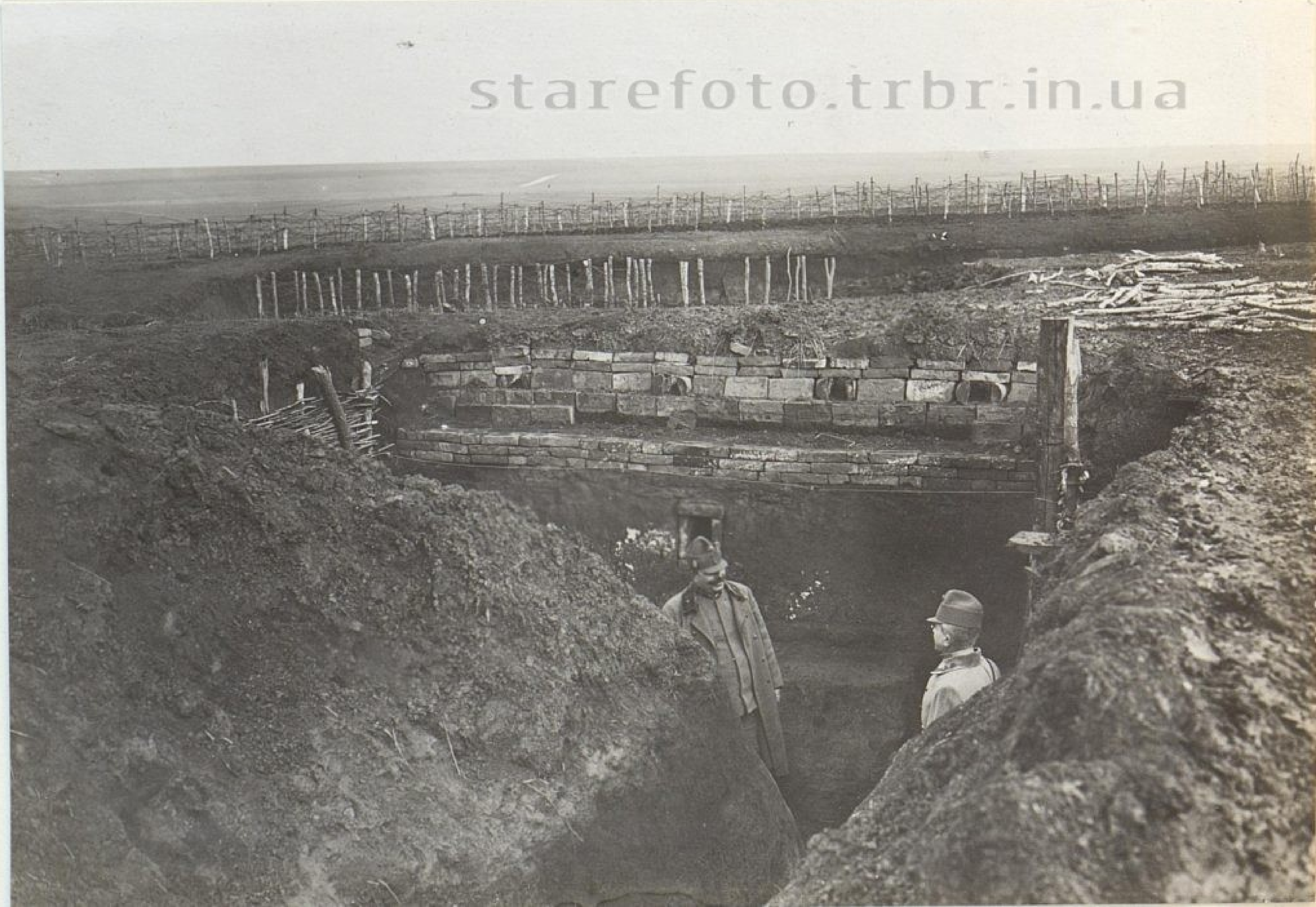
starefoto.trbr.in.ua

starefoto.trbr.in.ua

starefoto.trbr.in.ua

starefoto.trbr.in.ua

starefoto.trbr.in.ua

starefoto.trbr.in.ua

starefoto.trbr.in.ua

starefoto.trbr.in.ua

starefoto.trbr.in.ua

starefoto.trbr.in.ua

starefoto.trbr.in.ua

starefoto.trbr.in.ua

starefoto.trbr.in.ua

starefoto.trbr.in.ua

starefoto.trbr.in.ua

www.castles.com.ua

www.castles.com.ua

www.castles.com.ua

www.castles.com.ua

www.castles.com.ua

www.castles.com.ua

starefoto.trbr.in.ua

*198.
Sorocko.
Przed
portykiem
pałacu,
1928 r.*

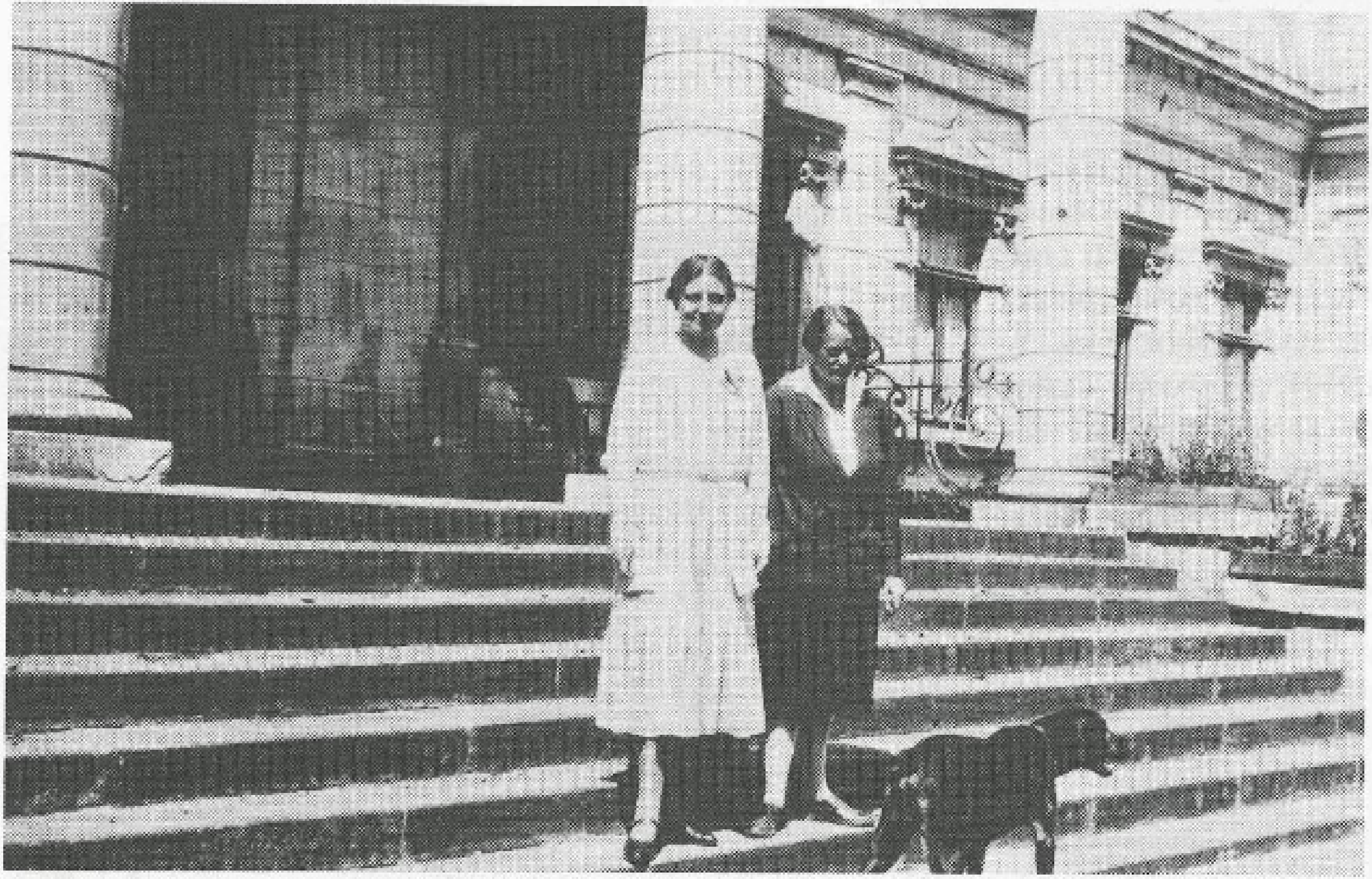

199.
Sorocko.
Maria hr.
Baworowska
przed
pawilonem
pałacowym,
1928 r.

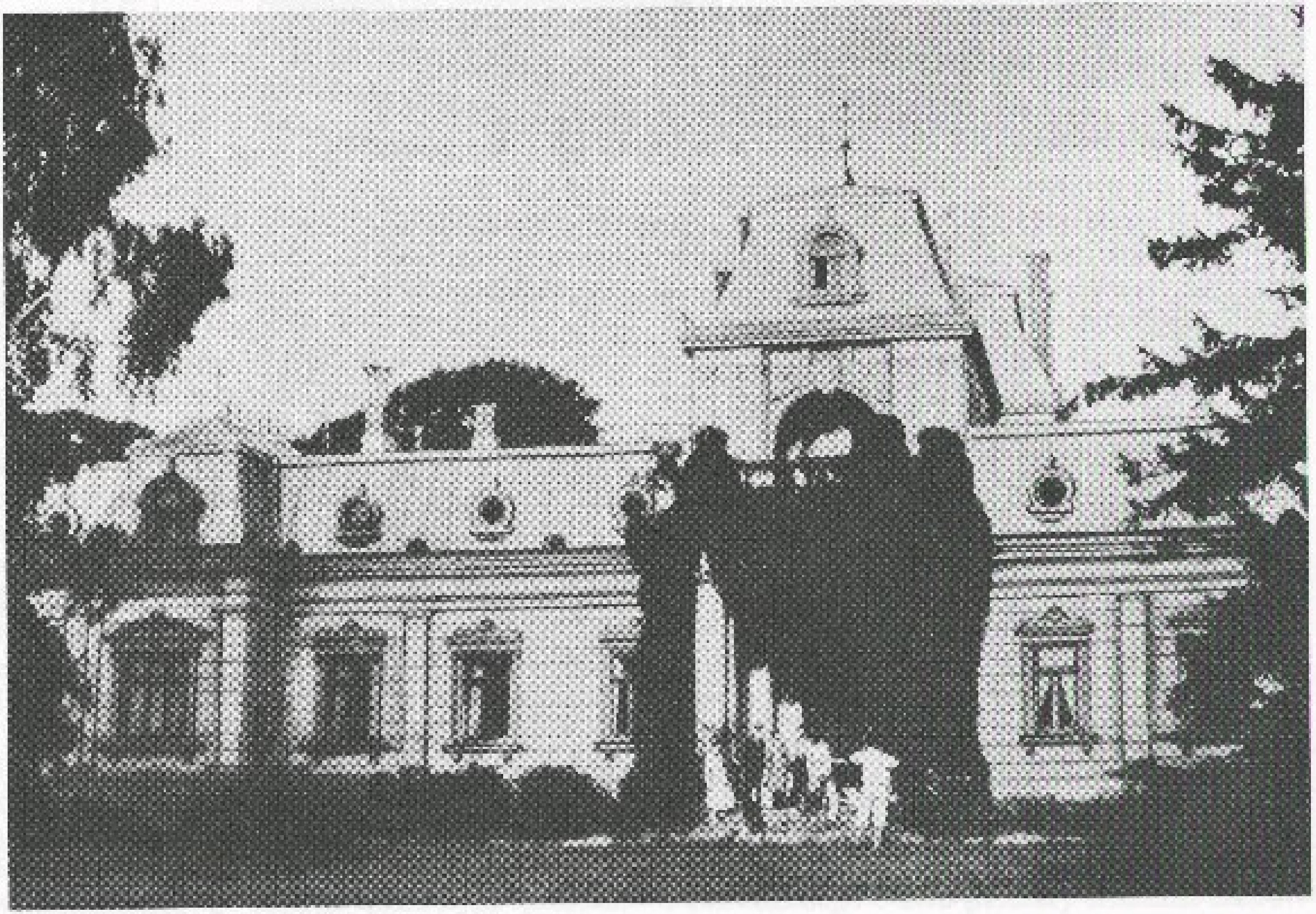

197.
Sorocko.
Pałac
od frontu,
ok. 1930 r.

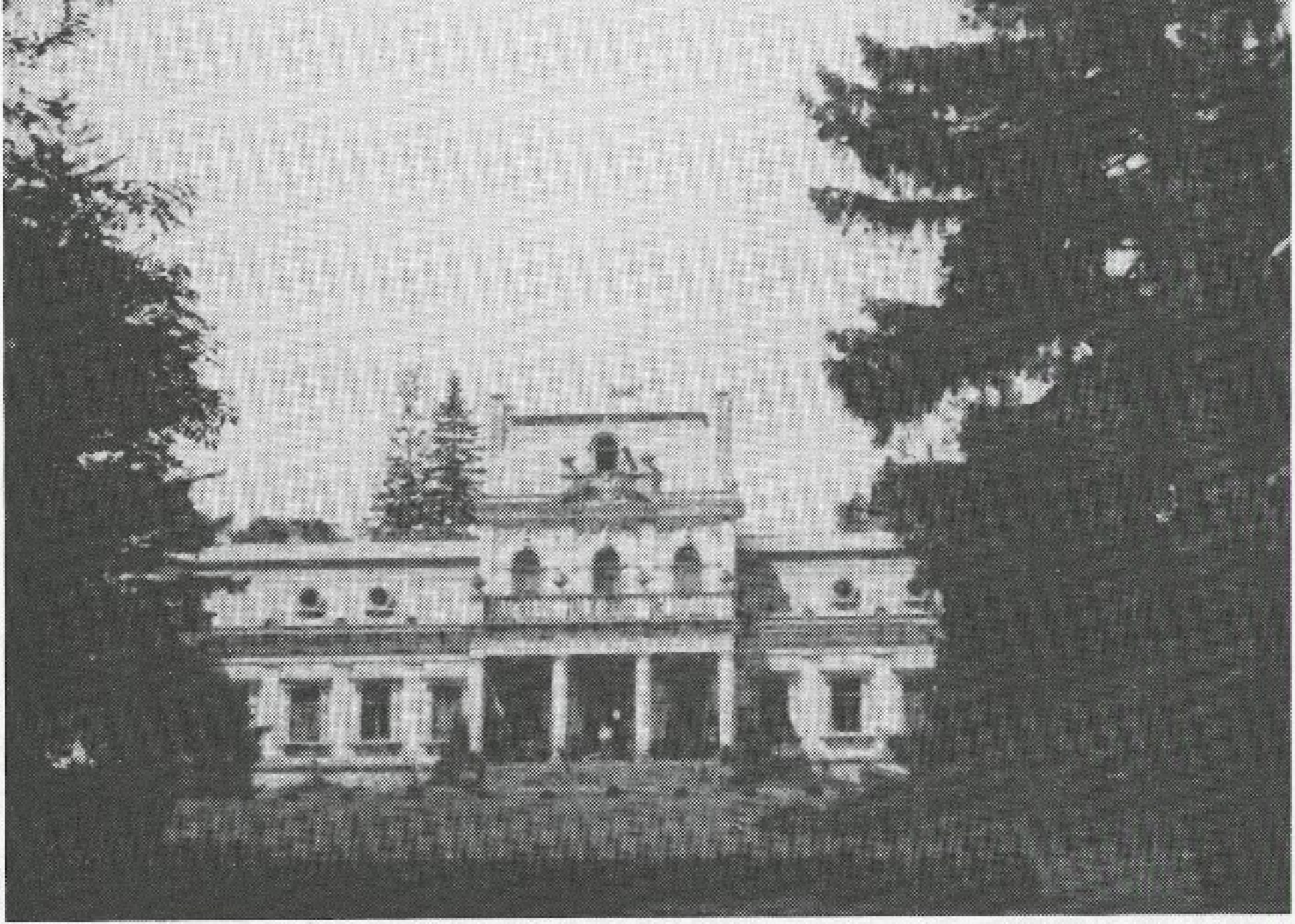

200.
Sorocko.
Widok
na pałac
z parku,
ok. 1930 r.

starefoto.trbr.in.ua

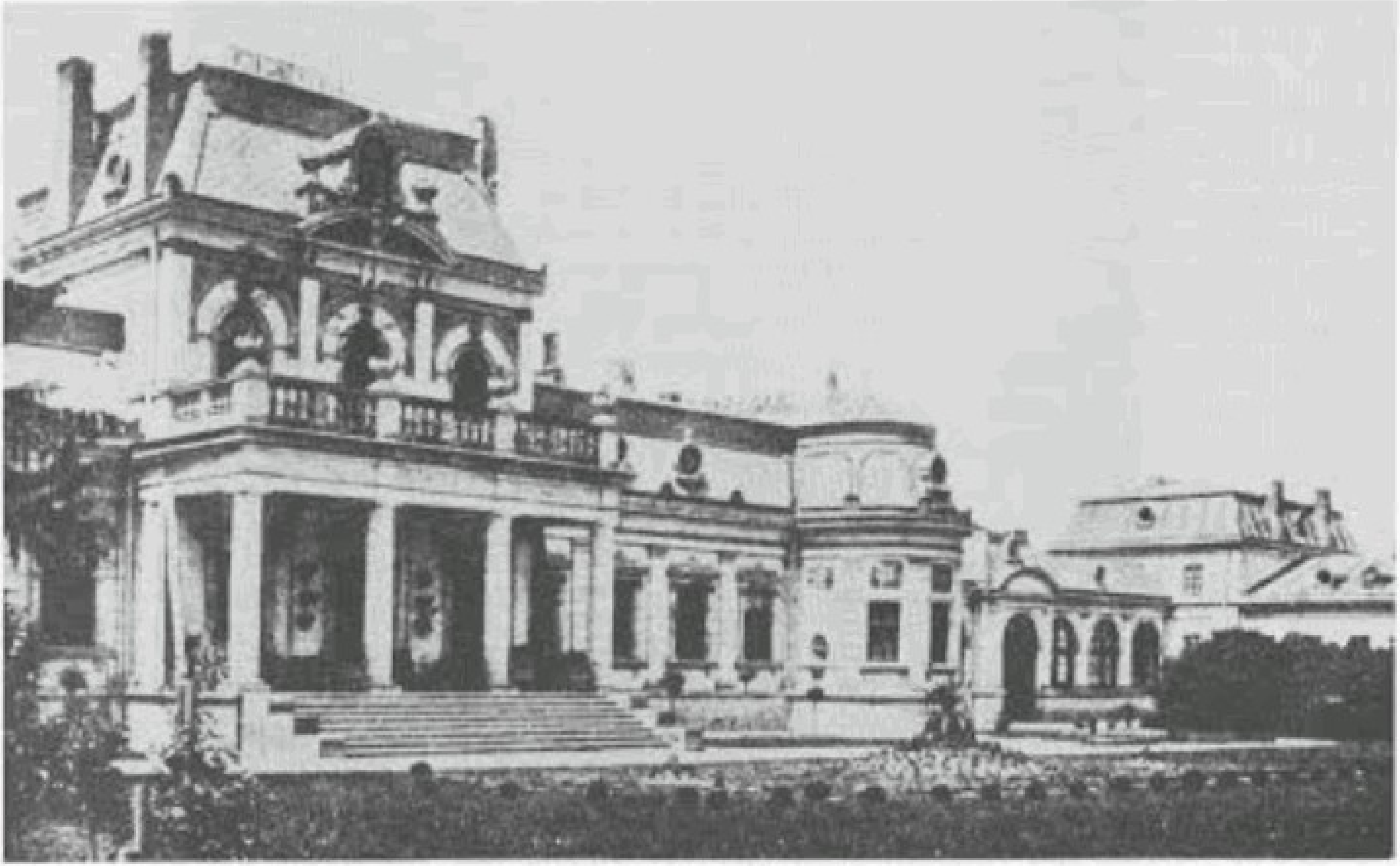

starefoto.trbr.in.ua

Narodowe Archiwum Cyfrowe, sygn. 1-P-2032